

# KOREA BEST WINTER

เล่นสกีสุดมันส์ พร้อมพักที่ SKI RESORT

พบกับเครื่องเล่นหลากหลายรูปแบบที่ EVERLAND

ชมโชว์สุดอลังการ FANTA STICK SHOW

ทาน บุฟเฟ่ต์ขาปูยักษ์ KING CRAB BUFFET ไม่อั้น!!!

ชม STRAWBERRY FARM

พร้อมลิ้มรสสตอว์เบอร์รี่ลูกใหญ่แบบเต็มคำ!!

ชมพระราชวังเก่าแก่โบราณในกรุงโซล พระราชวังชางด็อก

สกีรีสอร์ท 1 คืน และ โซล 2 คืน

สายการบิน EASTAR JET / JEJU AIR /

JIN AIR / T'WAY



**\*\*ราคาเริ่มต้น 16,900.- บาท\*\***

**เดินทางเดือน กุมภาพันธ์ – มีนาคม 2018**

รายการท่องเที่ยว

**จำนวน 5 วัน 3 คืน**

วันแรก	ท่าอากาศยานสุวรรณภูมิ - ท่าอากาศยานนานาชาติอินชอน
วันที่สอง	ท่าอากาศยานนานาชาติอินชอน - ENGLISH VILLAGE - ปั่น RAIL BIKE - เกะนามิ - เล่นสกีสุดมันส์ (ไม่รวมค่าเช่าลานสกี ค่าเช่าชุด+อุปกรณ์สกีและครุสกี)
วันที่สาม	สตอว์เบอร์รี่ฟาร์ม - สวนสนุก EVERLAND (รวมบัตรเข้าและเครื่องเล่นไม่จำกัด) - ศูนย์वेशสำออง

	- เรียนทำข้าวห่อสาหร่าย+ชุดฮันบก - TRICK ART MUSEUM - ศูนย์การค้าแฟชั่นแห่งเกาหลี ทงแดมุน - DONGDAEMUN DESIGN PLAZA(DDP)
วันที่สี่	บลูเฮ้าส์ - ศูนย์โสม - พระราชวังชางด็อก - ศูนย์น้ำมันสนแดง - ศูนย์รวมของวัยรุ่นเกาหลี เมียงดง - LINE FRIENDS STORE - FANTA STICK SHOW
วันที่ห้า	N SEOUL TOWER (ไม่รวมลิฟท์) - ศูนย์สมุนไพรม - ศูนย์พลอยอเมทิส - DUTY FREE - จตุรัสกลางเมืองควางฮวามุน - SUPERMARKET

**วันแรก ทำอากาศยานสุวรรณภูมิ - ทำอากาศยานนานาชาติอินชอน**

XX.XX น.

คณะเดินทางพร้อมกันที่จุดหมาย สนามบินสุวรรณภูมิ อาคารผู้โดยสารระหว่างประเทศ ชั้น 4



ณ เคาน์เตอร์สายการบิน EASTAR JET / JEJU AIR / JIN AIR / T'WAY โดยมีเจ้าหน้าที่จากบริษัท คอยให้การต้อนรับ และอำนวยความสะดวกในเรื่องของเอกสารตลอดจนสัมภาระของท่าน



(\*\*โปรดแสดงใบนัดหมายและพาสปอร์ตให้แก่เจ้าหน้าที่ในวันเดินทาง) หลังจากเช็คอินและโหลดสัมภาระเรียบร้อยแล้ว นำท่านออกเดินทางสู่ประเทศเกาหลีใต้

ออกเดินทางจาก ทำอากาศยานสุวรรณภูมิ สู่ ทำอากาศยานนานาชาติอินชอน

เที่ยวบินที่ **ZE512** เวลา 22.20 เดินทางถึงประเทศเกาหลีใต้ เวลา 06.00

เที่ยวบินที่ **7C2204** เวลา 00.55 เดินทางถึงประเทศเกาหลีใต้ เวลา 08.15

เที่ยวบินที่ **LJ002** เวลา 01.00 เดินทางถึงประเทศเกาหลีใต้ เวลา 08.00

เที่ยวบินที่ **TW102** เวลา 01.20 เดินทางถึงประเทศเกาหลีใต้ เวลา 08.35





### ข้อแนะนำ

เพื่อความสะดวกในการเข้ารับการตรวจค้นก่อนขึ้นเครื่องบิน ของเหลว เจล และ สเปรย์ทุกชนิด ต้องบรรจุในภาชนะที่มีขนาดความจุไม่เกิน 100 มิลลิลิตร สำหรับ ภาชนะที่เกิน 100 มิลลิลิตร แม้จะบรรจุของเหลว เจล และสเปรย์ เพียงเล็กน้อยก็ ไม่สามารถนำติดตัวขึ้นเครื่องบินได้ ภาชนะทั้งหมดต้องใส่รวมกันไว้ใน ถุงพลาสติกใส ซึ่งเปิด - ปิด ผนึกได้ และมีความจุรวมกันไม่เกิน 1 ลิตร (1,000 มิลลิลิตร) ของเหลวที่ได้รับการยกเว้น ได้แก่ นม และอาหารสำหรับเด็กทารกใน ปริมาณที่เหมาะสม รวมถึงยาที่มีเอกสารกำกับชัดเจน ของเหลว เจล และสเปรย์ ที่ ซื้อจากร้านค้าปลอดอากร (Duty free shops) ที่ท่าอากาศยานต้องบรรจุใน ถุงพลาสติกใสปิดผนึกปากถุงไม่มีร่องรอย การเปิดปากถุง และมีหลักฐานแสดงว่า ได้ซื้อ ณ วันที่เดินทาง เพื่อนำไปแสดงต่อเจ้าหน้าที่ ณ จุดตรวจค้น อย่างไรก็ตาม ตามแต่ละประเทศจะมีกฎ การนำของเหลว ขึ้นเครื่องแตกต่างกัน การนำ ผลิตภัณฑ์ของสดที่ทำจากสัตว์ไม่ว่าเนื้อหมู เนื้อวัว ผัก ผลไม้สด ไม่อนุญาตให้ นำเข้าประเทศเพื่อป้องกันโรคต่างๆเพราะหากศุลกากรตรวจพบจะต้องเสียค่าปรับ

### วันที่สอง ท่าอากาศยานนานาชาติอินซอน - ENGLISH VILLAGE

- ปั่น RAIL BIKE - เกาะนามิ

- เล่นสกีสุดมันส์ (ไม่รวมค่าเช่าลานสกี ค่าเช่าชุด+อุปกรณ์และครูฝึก)

XX.XX น. เดินทางถึงท่าอากาศยานนานาชาติอินซอนประเทศเกาหลีใต้ (กรุณา  
ปรับเวลาของท่านให้เร็วขึ้น

2 ชั่วโมงเพื่อให้ตรงกับเวลาท้องถิ่นของประเทศเกาหลี) หลังจากผ่าน  
พิธีการตรวจคนเข้าเมือง

และศุลกากรแล้ว นำท่านเดินทางสู่ ENGLISH VILLAGE หรือ

หมู่บ้านอังกฤษ สถานที่ถ่ายทำซีรีส์ F4 ซึ่งใช้เป็นฉากของโรงเรียน

มัธยมชินฮวา ของเหล่าพระเอก F4 เรียนนั่นเอง โดยสร้างตามแบบ

สถาปัตยกรรมของเวอร์จิเนียสหรัฐอเมริกา ที่ให้ความรู้สึกเหมือนอยู่ใน  
สถานที่ต้นแบบมากๆ

และมีสิ่งอำนวยความสะดวกต่างๆ จากนั้นนำท่านพบกับความ  
สนุกสนานกับการ ปั่นจักรยาน

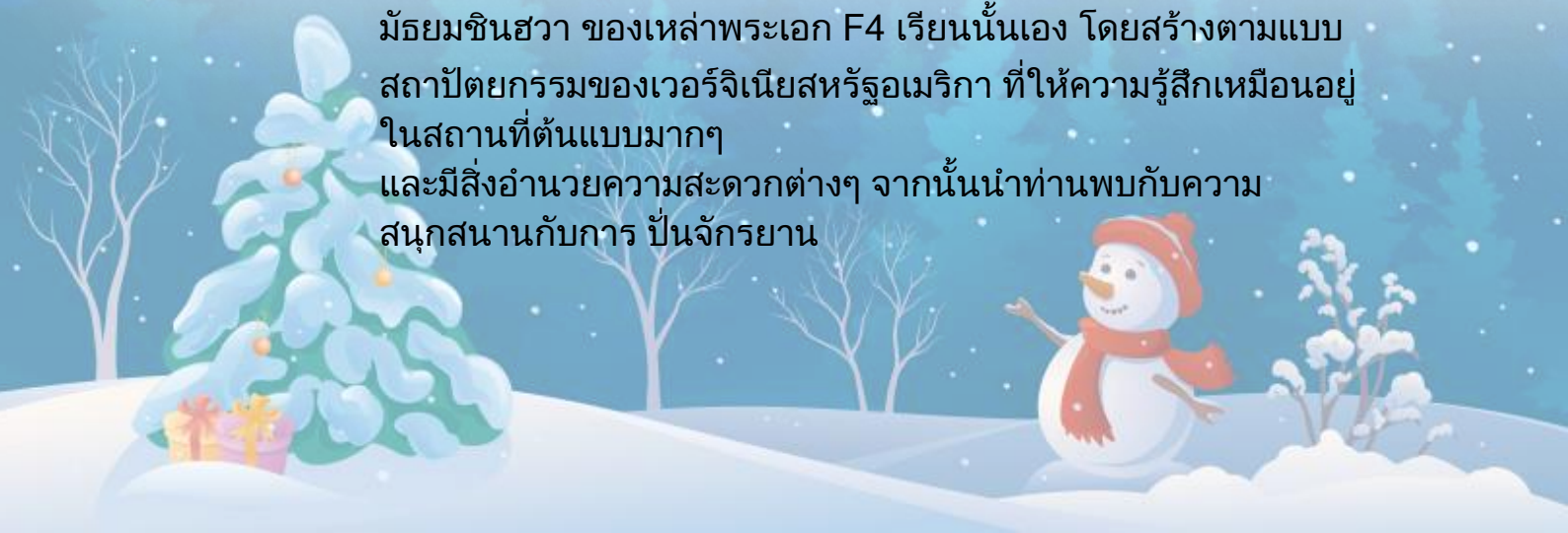

บนรางรถไฟหรือ **RAIL BIKE** ท่ามกลางบรรยากาศกลิ่นอายของเมืองผู้ดีอังกฤษ (รถ 1 คันปั่นได้ 4 ท่าน)

กลางวัน รับประทานอาหารกลางวัน ณ ภัตตาคาร บริการท่านด้วยเมนู **ดักคาลบี้ (DAKKALBI) ไก่ผัดซอสบาร์บีคิวเกาหลี** อาหารยอดนิยมอีกชนิดหนึ่ง ของคนเกาหลี โดยวิธีการนำเนื้อไก่ที่หั่นเป็นชิ้นๆ และผักต่างๆมาผัดรวมกันกับซอสบาร์บีคิวในกระทะแบนเหล็กขนาดใหญ่

บ่าย นำท่านเดินทางสู่ ท่าเรือเฟอร์รี่ เพื่อข้ามฟากไปยัง **เกาะนามิ** ตั้งอยู่กลางทะเลสาบซองเพียง ชื่อ “นามิ” ตั้งขึ้นเพื่อเป็นเกียรติแก่นายพลนามิ เกาะนามินั้นเรียกตัวเองว่า **NAMINARA REPLUBLIC** และเรียกตัวเรือข้ามฟากและตัวเข้าชมเกาะว่าวีซ่า ทำให้เรารู้สึกเสมือนข้ามมาที่เยอรมัน หนึ่งในที่เป็นเอกเทศออกมาจากเกาหลี บนเกาะจะมีบรรยากาศร่มรื่น เต็มไปด้วย ต้นสน ต้นเกาลัด ต้นแปะก๊วย ต้นซากุระ ต้นเมเปิ้ล และต้นไม้ดอกไม้อื่นๆ ที่ปลัดกันออกดอกเปลี่ยนสีให้ชมกันทุกฤดูกาล เป็นสถานที่โรแมนติก สำหรับคู่รักหนุ่มสาว และที่พักผ่อนหย่อนใจของครอบครัว ที่นี่เป็นหนึ่งในสถานที่ถ่ายทำละครเกาหลี **WINTER LOVE SONG** หรือเพลงรักในสายลมหนาว และภาพยนตร์ไทยเรื่อง กวนมึนโฮ ใครที่อยากแซ่ซู่รูปคู่กับเบยองจุน และทิวสนที่เรียงตัวสวยงามทอดยาวไปจนสุดลูกหูลูกตา ต้องไม่พลาดที่จะมาเยือนที่นี่ อิสระให้ท่านถ่ายรูปได้ตามอัธยาศัย ได้เวลาสมควรนั่งเรือกลับมาฝั่ง

หลังจากนั้นนำท่านเดินทางสู่ **ลานสกีรีสอร์ท** ระหว่างทางท่านจะได้ชื่นชมบรรยากาศสองข้างทางในช่วงฤดูหนาวอันแสนงดงามของประเทศเกาหลีที่สวยงามที่สุด... เมื่อเดินทางถึงสกีรีสอร์ทอิสระให้ทุกท่านได้สัมผัสหิมะและสถานที่ที่งดงาม พร้อมถ่ายรูปเป็นที่ระลึกและเล่นสกีซึ่งลานสกีแห่งนี้มีความ

ท้าทายให้ท่านได้สัมผัสด้วยเนินหิมะที่มีความสูงไม่ต่ำกว่า 1 กิโลเมตรขึ้นไป และเป็นทีกล่าวขวัญถึงว่าเป็นสวรรค์ของนักสกีมือใหม่ แต่ก็มีทางวิ่งสำหรับมืออาชีพเช่นกัน มีเนินรูปตัวเอสเป็นตัวเชื่อมระหว่างยอดเนินและพื้นด้านล่างมาท้าทายความสามารถของท่านตามอัธยาศัยพร้อมเพลิดเพลินกับบรรยากาศของสายลมเย็นในฤดูหนาว และทำกิจกรรมสนุกๆ บนลานหิมะกว้าง

**(\*\* ไม่รวมค่าเช่าลานสกี ค่าเช่าชุด+อุปกรณ์สกีและครุฝึก \*\*)**  
**\*\*การเตรียมตัวก่อนเล่นสกี ควรเตรียม ถุงมือสกี ผ้าพันคอ แวนกันแดด เสื้อแจ็กเก็ตกันน้ำหรือผ้าร่ม และกางเกงรัดรูป เป็นต้น ขอ**



เย็น

คำแนะนำและฝึกวิธีการเล่นจากไกด์ท้องถิ่นก่อนลงสนามจริง เพื่อความปลอดภัยของทานเอง

รับประทานอาหารเย็น ณ ภัตตาคาร บริการท่านด้วย **เมนูพุลโกกิ** เมนูที่มีส่วนผสม หมูหมักชิ้นบางๆปลาหมึกสด ผักต่างๆ เช่น กะหล่ำปลี ฟักทองอ่อน ถั่วงอก แครอท เห็ดและวุ้นเส้น นำมาต้มรวมกัน โดยสามารถทานได้ทั้งแบบแห้งและน้ำ เครื่องเคียงต่างๆ คือ ถั่วงอกดอง วุ้นเส้นปรุงรสสาหร่าย กิมจิ

หลังจากนั้นนำท่านเข้าสู่ที่พัก SKI RESORT: OAK VALLEY หรือเทียบเท่าในระดับเดียวกัน



วันที่สาม

สตอร์วเบอร์รี่ฟาร์ม - สวนสนุก EVERLAND (รวมบัตรเข้าและเครื่องเล่นไม่จำกัด - ศูนย์เวชสำอาง - เรียนทำข้าวห่อสาหร่าย+ชุดฮันบก  
- TRICK ART MUSEUM - ศูนย์การค้าแฟชั่นแห่งเกาหลี ทงแดมุน  
- DONGDAEMUN DESIGN PLAZA (DDP)

เช้า

รับประทานอาหารเช้าที่ห้องอาหารของโรงแรม  
เช้านี้ท่านเข้าสู่ **สตอร์วเบอร์รี่ฟาร์ม** ให้ท่านได้เลือกเก็บสตอร์วเบอร์รี่สดๆ และได้ทราบวารู้ว่า



ชาวเกาหลีมีวิธีการปลูกสตอร์วเบอร์รี่อย่างไรจึงได้ผลผลิตดีและรสชาติหวานหอมชวนรับประทานอิสระให้ทุกท่านอุดหนุนซื้อไปฝากคนทางบ้าน (\*\*หมายเหตุ : การเก็บขึ้นอยู่กับจำนวนตามที่ชาวเกษตรกำหนด และขึ้นอยู่กับผลผลิตในแต่ละสัปดาห์)

จากนั้นเต็มอิ่มกับสวนสนุกที่ดีที่สุดของเกาหลี **สวนสนุกเอเวอร์แลนด์** ด้วยบัตร **SPECIAL PASS TICKET** ที่สามารถเล่นเครื่องเล่นต่างๆ ได้ทุกชนิดและไม่จำกัดรอบ สวนสนุกที่นี่ถูกขนานนามว่า "ดิสนีย์แลนด์เกาหลี" มีชื่อเสียงมากที่สุดของประเทศ ให้ท่านสนุกกับเครื่องเล่นหลากหลายชนิด

อาทิเช่น ทีเอ็กซ์เพรส รถไฟเหาะ หนอนสะบัด ชาร์ป โรงหนังสามมิติ บ้านผีสิงหมุน ท่านไหนที่ไม่ชอบการเล่นเครื่องเล่น สามารถเข้า

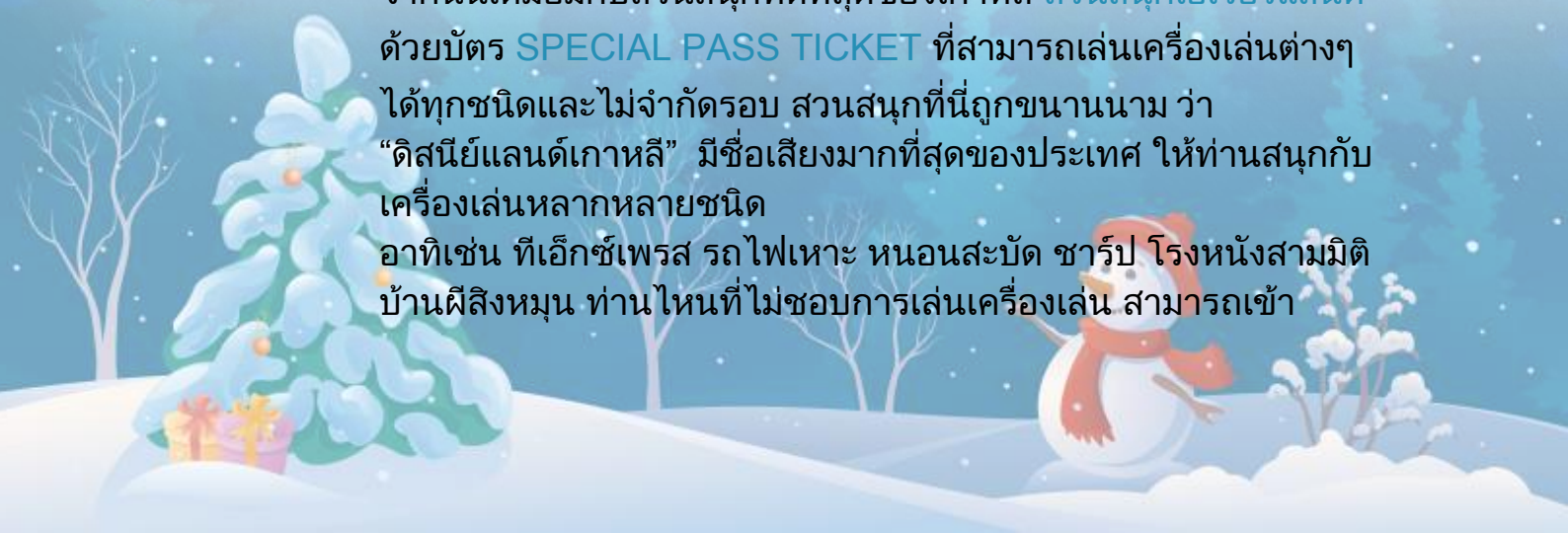

ซาฟารี ชมไลเกอร์แฟดคู่แรกของโลกได้ที่นี้ และชมความน่ารักของ  
หมี

ที่สามารถสื่อสารกับคนได้ เดินชมและถ่ายรูปกับสวนดอกไม้ซึ่ง  
ผลัดเปลี่ยนหมุนเวียนตาม ฤดูกาล (มีนาคม-เมษายน: สวนทิวลิป/  
พฤษภาคม-มิถุนายน: สวนดอกกุหลาบ/กรกฎาคม: สวนดอก  
ทานตะวันหรือดอกกุหลาบ/ สิงหาคม-กันยายน: สวนดอกลิลลี่/  
ตุลาคม-พฤศจิกายน: สวนดอกเบญจมาศ)

กลางวัน

รับประทานอาหารกลางวัน ณ ภัตตาคาร บริการท่านด้วย **เมนู คาลบี้**  
(KALBI) อาหารเกาหลีแบบปิ้งย่างที่มีชื่อเสียงของเกาหลี เป็นการนำ  
เนื้อวัวหรือเนื้อหมูมาหมักกับเครื่องปรุงจนเนื้อนุ่ม แล้วนำไปย่างบน  
แผ่นโลหะที่ถูกเผาจนร้อน ตอนย่างเนื้อนั้นจะย่างเป็นชั้นโต  
พอสมควร พอใกล้สุกแล้วต้องใช้กรรไกรตัดเป็นชิ้นพอดีคำ ทานกับ  
เครื่องเคียงจำพวกผัก และกระเทียม กิมจิ

บ่าย



หลังรับประทานอาหารกลางวันเสร็จนำท่านเดินทางสู่ จากนั้นพาท่าน  
สู่ **ศูนย์वेशสำออง** ให้ท่านได้เลือกซื้อเครื่องสำอองเกาหลี คุณภาพดี  
และราคาขอมเยา อาทิเช่นครีมน้ำแตก, ครีมโบท็อกซ์,  
ครีมหอยทาก เป็นต้น

นำท่านร่วมเรียนรู้วัฒนธรรมกับการเรียนทำข้าวห่อสาหร่าย **คิมบับ**  
อาหารประจำชาติเกาหลี

ซึ่งเป็นส่วนหนึ่งในอาหารเกาหลียอดนิยมของคนไทยอีกเมนูหนึ่ง  
และจากนั้นเชิญท่านร่วมเป็น

ส่วนหนึ่งของชาวเกาหลีโดยการแต่งกายชุดประจำชาติต่างๆ (**ชุดฮัน**  
**บก**) พร้อมถ่ายรูปเป็นที่ระลึก

เพื่อไปอวดคนทางบ้าน หลังจากสนุกสนานกับการทำข้าวห่อสาหร่าย

และใส่ชุดฮันบกแล้วนำท่านชม **TRICK ART MUSEUM**

พิพิธภัณฑ์ศิลปะแรกในประเทศไทยที่จัดแสดงศิลปะภาพลวงตา  
นิทรรศการบนผนังแบบสามมิติ ภายในแบ่งเป็นเจ็ดส่วน ได้แก่ โชน  
ล้อเลียน (แสดงภาพวาดและประติมากรรมที่มีชื่อเสียง), โชนสัตว์,  
โชนไดโนเสาร์, โชนพิพิธภัณฑ์สัตว์น้ำ, โชนอียิปต์, โชนมายากล  
และโชนภาพลวงตา

เย็น

รับประทานอาหารเย็น ณ ภัตตาคาร บริการท่านด้วย **ชาบูชาบู** (  
**SHABU SHABU**) หรือ สุกี้เกาหลี ประกอบไปด้วย ผักสดหลายชนิด  
เห็ดตามฤดูกาลโอเต้ง เต้าหู้ เบคอน หมูสไลด์ ต้มในน้ำซุปรสกลม  
กลม่อม ทานพร้อมเครื่องเคียงและข้าวสวยของเกาหลี ที่รสชาติถูกปาก  
คนไทย







จากนั้นนำท่านนำท่านช้อปปิ้งที่ ศูนย์การค้าแฟชั่นแห่งเกาหลี ทงแดมุน ให้ท่านได้เลือกซื้อ เสื้อผ้าเครื่องแต่งกาย เครื่องหนังรองเท้า เครื่องกีฬาต่างๆ นอกจากนี้ยังมีขนมขบเคี้ยวและร้านเครื่องสำอางต่างๆ เรียงรายตามตึกริมสองข้างถนนให้ท่านได้เลือกชม นอกจากนี้ยังมีเวทีการแสดงร้องเต้น เปิดหมวกให้ผู้ที่ยากแสดงความสามารถ มาแสดงให้ชมกันอีกด้วย และฝั่งตรงข้ามของ ทงแดมุน ท่านสามารถเดินเข้าไปชม ตึก DDP หรือ DONGDAEMUN DESIGN PLAZA เป็นสถานที่สำหรับ จัดแสดงงานศิลปะ อีเว้นท์ การประชุม รวมไปถึงนิทรรศการต่างๆ

หลังจากนั้นนำท่านเข้าสู่ที่พัก SEOUL : BENIKEA SEOUL HOTEL หรือเทียบเท่า โรงแรมมาตรฐานเกาหลีใต้

**วันที่สี่** บลูเฮ้าส์ - ศูนย์โสม - พระราชวังชางด็อก - ศูนย์น้ำมันสนแดง - ศูนย์รวมของวัยรุ่นเกาหลี เมียงดง \*\*LINE FRIENDS STORE - FANTA STICK SHOW

**เช้า** รับประทานอาหารเช้าที่ห้องอาหารของโรงแรม ผ่านชมด้านหน้าทำเนียบประธานาธิบดี (บลูเฮ้าส์) ซึ่งอยู่ในทำเลที่ดีที่สุดตามหลักโหราศาสตร์ มีทิวเขาน้อยใหญ่เรียงรายซ้อนตัวอยู่ด้านหลัง ด้านหน้าเป็นอนุสรณ์สถานนกฟีนิกซ์สัญลักษณ์ แห่งสันติภาพอันงดงาม ชมทัศนียภาพอันสวยงามของภูเขารูปหัวมังกร และวงเวียนน้ำพุ นับเป็นจุด ที่มีสวยงามที่สุดที่สุดของกรุงโซล พาท่านรู้จักและเข้าใจสมุนไพโรสมเกาหลี หรือราชาแห่งมวลสมุนไพโรสม ที่ ศูนย์โสม เพราะเกาหลีใต้เป็นประเทศที่มีการผลิตโสมเกาหลีที่มีคุณภาพเป็นอันดับ 1 ของโลก มีสรรพคุณทางการแพทย์ ช่วยบำรุงหัวใจ ป้องกันโรคหัวใจขาดเลือด และเสริมประสิทธิภาพทางเพศ ลดและป้องกันมะเร็ง ท่านไหนที่ต้องทำงานดึก นอนดึก หรือพักผ่อนไม่เพียงพอ สามารถทานเพื่อลดความอ่อนล้า ทำให้รู้สึกกระปรี้กระเปร่า ร่างกายรู้สึกสดชื่น..อิสระให้ท่านได้ซื้อกลับไปบำรุงร่างกายหรือฝากญาติผู้ใหญ่ที่ท่านรักและนับถือ

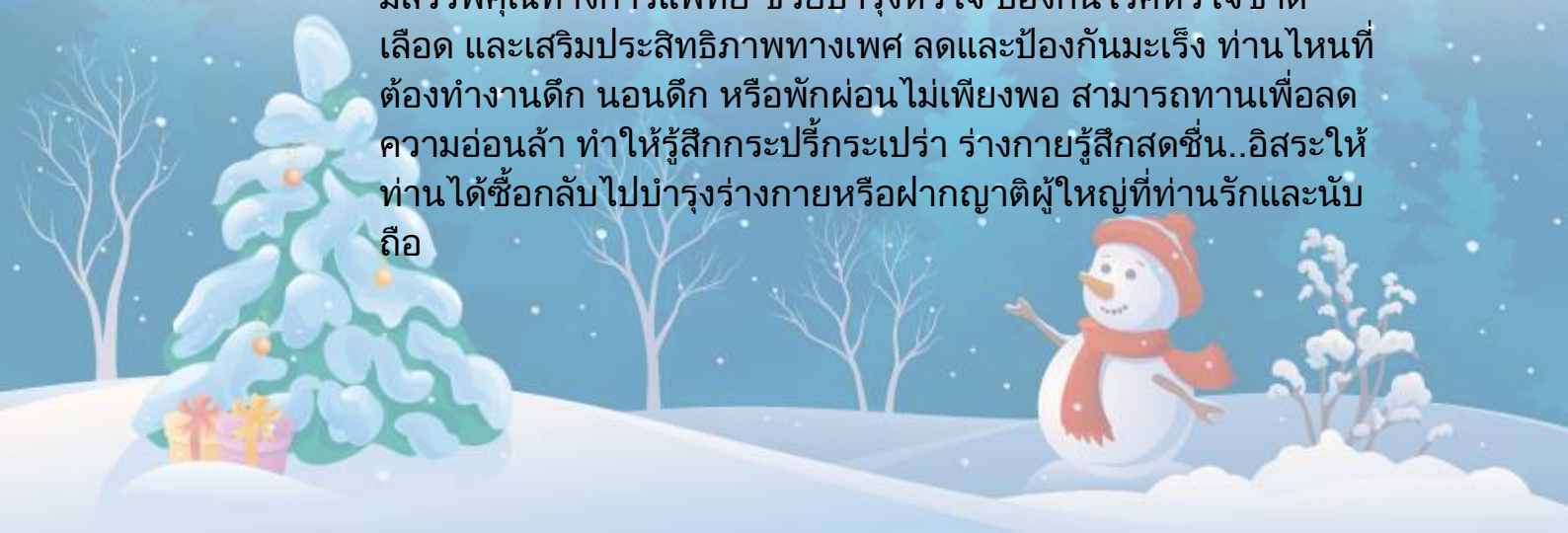

จากนั้นนำท่านเดินทางสู่ **พระราชวังช้างศึก** ซึ่งเป็นพระราชวัง  
หลวงวังที่สองที่สร้างต่อจากพระราชวังเคียงบ็อกกุง ในปี ค.ศ.1405  
เป็นพระราชวังที่มีความสำคัญอย่างมากต่อกษัตริย์หลายๆ พระองค์  
ในราชวงศ์โชซอน ที่มีสภาพดีและสมบูรณ์ที่สุดใน 5 พระราชวัง  
หลวงทั้งหมดที่ยังคงเก็บรักษาไว้

และที่นี่ยังได้รับการขึ้นทะเบียนจาก UNESCO ว่าเป็น มรดกโลก  
ทางวัฒนธรรม ในปี 1997

กลางวัน

รับประทานอาหารกลางวัน ณ ภัตตาคาร บริการท่านด้วย **ซัมเกทัง**  
หรือเมนู **ไก่ตุ๋นโสม** อาหารวังในสมัยก่อน ปัจจุบันเป็นอาหารเลื่องชื่อ  
มากของเมืองหลวง ภายในตัวไก่จะมีข้าวเหนียว รากโสม  
พุทราแดงและเคล็ดลับในการตุ๋นเสิร์ฟพร้อมเครื่องเคียงที่เรียกว่า กัก  
ตุ๊กกี เส้นขนมจีน เหล้าโสม พริกไทยดำ และเกลือ

บ่าย

หลังรับประทานอาหารกลางวันเสร็จนำท่านชม **ศูนย์น้ำมันสนแดง** ที่  
มีสรรพคุณ ช่วยชะล้างไขมัน

ในเส้นเลือด เพื่อป้องกันการอุดตันของเส้นเลือดได้เป็นอย่างดี ชม  
การสาธิตให้คุณได้เห็นภาพอย่างชัดเจน

จากนั้นพาทุกท่านเพลิดเพลินกับการช้อปปิ้งที่ **ศูนย์รวมของวัยรุ่น  
เกาหลี เมียงดง** ได้ชื่อว่าเป็นแหล่งรวมแฟชั่นแบรนด์เกาหลีชั้นนำ ซึ่ง  
ในแต่ละวันจะมีวัยรุ่นเกาหลีมาเดินช้อปปิ้งกันอย่างล้นหลาม ท่าน  
สามารถหาซื้อสินค้าได้อย่างหลากหลายทั้งเสื้อผ้า, รองเท้า, กระเป๋า,  
เครื่องสำอางซึ่งเป็นที่รู้จักอย่างดีของคนไทย อาทิ Laneige, Etude,

lope, Charmzone, Skin food, The Face Shop เป็นต้น ยังมี  
เสื้อผ้า เครื่องประดับ, ซีดีเพลง, วีซีดี-ดีวีดีหนังและซีรี่ย์ยอดฮิต  
ตลอดจนของที่ระลึกที่มีรูปดาราคอนโปรดของท่านอยู่ในสินค้า

นอกจากนี้ท่านสามารถพบกับร้าน **LINE FRIENDS & STORE** ที่  
เต็มไปด้วยสินค้า LINE OFFICIAL

ที่จำหน่ายสินค้าของที่ระลึกเกี่ยวกับตัวการ์ตูน LINE ไม่ว่าจะเป็น  
หมีบราวน์ แชลลี่ เจมส์ หรือโคนี่

ซึ่งแต่ละตัวจะมีสินค้าที่ระลึกให้เลือกซื้อเยอะแยะไปหมด เช่น สมุด  
โน้ต ตุ๊กตา เคสโทรศัพท์ เสื้อผ้า กระเป๋า เครื่องเขียน ฯลฯ และยังมี  
ในส่วนของร้านกาแฟ จะมีเครื่องดื่ม ขนม คูกี้ มาการอง เบเกอรี่  
เหมือนร้านกาแฟทั่วไปแต่ที่แปลกตาคือ ของกินภายในร้านทุกอย่าง  
จะมีหน้าตาเป็นไลน์หมดเลย





ซึ่งภายในร้านยังมีมุมน่ารักๆ ให้ถ่ายรูปกันอย่างจุใจอีกด้วย แต่ที่เป็นไฮไลท์เด่นของร้านเลย คือ

เจ้าหมีบราวน์ตัวยักษ์ใหญ่ที่ตั้งอยู่หน้าร้าน ที่ใครไปใครมาก็ต้องถ่ายภาพเป็นที่ระลึก

แม้แต่คนเกาหลีเอง งานนี้สาวกไลน์ ห้ามพลาด!!

หลังจากนั้นนำท่านชมโชว์ **FANTA STICK SHOW**

**FANTA STICK SHOW** เป็นการแสดงละครเพลง THE MUSICAL

บอกเล่าเรื่องราวความรักอันอมตะระหว่างชายหนุ่มที่เชี่ยวชาญการตีกลองกับวิญญาณของแฟนสาวที่เชี่ยวชาญดนตรีเครื่องสาย

อาทิเช่น ฟรุต ไวโอลิน ซอ และกายากิม ที่ผูกพันและตามหากันตั้งแต่อดีตจนถึงปัจจุบัน

สื่อสารผ่านดนตรีโบราณและศิลปะร่วมสมัย อย่างบ๊อบบอย และแจ๊สแดนซ์ โดยแฝงมุกตลก ดึงให้ผู้ชม

ได้เข้ามีส่วนร่วมในโชว์ได้อย่างน่ารักตลอดการแสดง

รับประทานอาหารเย็น ณ ภัตตาคารด้วย **บุฟเฟ่ต์นานาชาติขาปู**

เย็น  
ยักษ์!!!



หลังจากนั้นนำท่านเข้าสู่ที่พัก **SEOUL : BENIKEA SEOUL HOTEL**

หรือเทียบเท่า โรงแรมมาตรฐานเกาหลีใต้

วันที่ห้า

**N SEOUL TOWER (ไม่รวมลิฟท์) - ศูนย์สมุนไพรม**

- ศูนย์พลอยอเมทิส - DUTY FREE - จดรัสกลางเมืองควางชวามุน

- SUPERMARKET

เช้า

รับประทานอาหารเช้าที่ห้องอาหารของโรงแรม

เช้าวันนี้นำท่านเดินทางสู่ **หอคอยกรุงโซล N SEOUL TOWER** ซึ่งอยู่บนเขานัมซาน ซึ่งเป็น 1 ใน 18 หอคอยที่สูงที่สุดในโลก ฐานของหอคอยมีสิ่งที่น่าสนใจต่างๆ เช่น ศาลาแปดเหลี่ยมपालก๊กจอง,

สวนสัตว์เล็กๆสวนพฤกษชาติ, อาคารอนุสรณ์ผู้รักชาติอัน ชง กุน

อิสระให้ทุก ท่านได้เดินเล่น

และถ่ายรูปคู่หอคอยตามอัธยาศัยหรือคล้องกุญแจคู่รัก (ไม่รวมค่าขึ้นลิฟท์)

จากนั้นนำท่านไป **ศูนย์สมุนไพรม** ใหม่ล่าสุดของเกาหลี โดยมีการจัด

ลิขสิทธิ์เรียบร้อยแล้ว เป็นสมุนไพรมเลิศฮ็อกเกต ทางกรมแพทย์

เรียกว่า ผลไม้ทอง มีรสเปรี้ยว ดีสำหรับบุคคลที่นิยมดื่มชา กาแฟ



น้ำอัดลม ฯลฯ เมล็ดธัญพืช จะช่วยในการล้างสารพิษที่ตกค้างหรือไขมันที่สะสมอยู่ภายในผนังของตับหรือไต ช่วยให้ตับหรือไตของท่านแข็งแรงขึ้น ซึ่งยังส่งผลดีต่อสุขภาพร่างกายของท่านเอง จากนั้นนำท่านเดินทางสู่ ศูนย์พลอยอเมทิส หรือพลอยสีม่วงที่มีชื่อเสียงของประเทศเกาหลีซึ่งชาวเกาหลีเชื่อว่าถ้าได้มีพลอยชนิดนี้ติดตัวไว้จะทำให้มีโชคลาภและสิ่งดีๆเกิดขึ้นในชีวิต

กลางวัน รับประทานอาหารกลางวัน ณ ภัตตาคาร บริการท่านด้วย **เมนูจิมดัก (JIMDAK)** เป็นเมนูไก่ประกอบด้วยวุ้นเส้น เกาหลี คลุกด้วยน้ำซุปรสชาติกลมกล่อม เสิร์ฟพร้อมข้าวสวยร้อนๆ พร้อมเครื่องเคียงเกาหลี

บ่าย หลังจากนั้นนำท่านช้อปปิ้งสินค้าปลอดภาษีที่ **ดิวตี้ฟรี (DUTY FREE)** ที่มีสินค้าชั้นนำให้ท่านได้เลือกซื้อมากมายกว่า 500 ชนิด ทั้ง น้ำหอม เสื้อผ้า เครื่องสำอาง กระเป๋า นาฬิกา เครื่องประดับ ฯลฯ จากนั้นนำท่านเดินทางสู่ **จัตุรัสควางฮวามุน** สถานที่สำคัญอีกหนึ่งในเกาหลี ซึ่งไม่ควรพลาด ตั้งอยู่ใจกลางกรุงโซล เป็นจุดที่เด่นในด้านทัศนียภาพเพราะมีฉากหลังเป็นพระราชวังคยองบกุง, ประตูควางฮวามุน, จัตุรัสชองกเย, และภูเขาบุกอัก นอกจากนี้ยังมีอนุสาวรีย์พระเจ้าเซจงเป็นบุคคลสำคัญของชาวเกาหลีโดยเป็นผู้ประดิษฐ์ตัวอักษรเกาหลี และรูปปั้นของนายพลย็อนฮุนเป็นผู้นำกองทัพสู้รบ เป็นฮีโร่ของชาวเกาหลีจากการรุกรานของญี่ปุ่นในสมัยของราชวงศ์โจซอน และชาวเกาหลียังเชื่อว่าจุดนี้เป็นสถานที่ซึ่งให้พลังงานความโชคดีแก่ผู้คนที่เดินทางมา เพราะเป็นจุดรวมประวัติศาสตร์สถานที่สำคัญของเกาหลีใต้ไว้ หลังจากนั้นได้เวลานำท่านสู่ ท่าอากาศยานนานาชาติอินชอน เพื่อเตรียมตัวเดินทางกลับกรุงเทพฯ ระหว่างทางแวะช้อปปิ้งที่ **SUPERMARKET** เพื่อซื้อของฝากคนทางบ้าน ที่ร้านแห่งนี้มีขนมพื้นเมืองเกาหลีหลากชนิดรวมทั้งกิมจิ ไก่ตุ๋นโสมที่บรรจุอยู่ในถุงสุญญากาศ ตะเกียบ ถ้วยใส่ข้าวและของฝากของที่ระลึก ได้เวลานำท่านออกเดินทางสู่สนามบิน





ออกเดินทางจาก ท่าอากาศยานนานาชาติอินชอน สู่ ท่าอากาศยานสุวรรณภูมิ

เที่ยวบินที่	<b>ZE511</b>	เวลา 17.30	เดินทางถึงประเทศไทย	เวลา 21.20
เที่ยวบินที่	<b>7C2203</b>	เวลา 20.05	เดินทางถึงประเทศไทย	เวลา 23.59
เที่ยวบินที่	<b>LJ001</b>	เวลา 19.35	เดินทางถึงประเทศไทย	เวลา 23.40
เที่ยวบินที่	<b>TW101</b>	เวลา 20.25	เดินทางถึงประเทศไทย	เวลา 00.10

**\*\*\*\*ด้วยความสวัสดิภาพและความประทับใจตลอดการเดินทาง\*\*\*\***

**หมายเหตุ** ขอสงวนสิทธิ์ในการเปลี่ยนแปลงโปรแกรมราคาและเที่ยวบินทั้งไปและกลับโดยมิต้องแจ้งให้ทราบล่วงหน้า  
 ขอสงวนสิทธิ์ในการเปลี่ยนแปลงเที่ยวบินทั้งไปและกลับโดยมิต้องแจ้งให้ทราบล่วงหน้า  
 ขอสงวนสิทธิ์ในการเปลี่ยนแปลงโปรแกรมหรือรายการอาหารโดยมิต้องแจ้งให้ทราบล่วงหน้าทั้งนี้ขึ้นอยู่กับความเหมาะสม

**\*\*\*กรณีที่กองตรวจคนเข้าเมืองทั้งที่กรุงเทพฯ และในต่างประเทศปฏิเสธมิให้เดินทางออกหรือเข้าประเทศที่ระบุในรายการเดินทาง ทางบริษัทฯ จะไม่รับผิดชอบใดๆทั้งสิ้น และขอสงวนสิทธิ์ที่จะไม่คืนค่าบริการไม่ว่ากรณีใดๆทั้งสิ้น ซึ่งอยู่นอกเหนือความรับผิดชอบของบริษัท\*\*\***

## อัตราค่าบริการ กุมภาพันธ์ 2018

พีเรียตเดินทาง	สายการบิน	ผู้ใหญ่	เด็กไม่เสริมเตียง
01 – 05 FEB	ZE/7C/TW/LJ	19,900.-	19,900.-
02 – 06 FEB			
03 – 07 FEB			
04 – 08 FEB			
05 – 09 FEB			
06 – 10 FEB			
07 – 11 FEB			

08 – 12 FEB			
09 – 13 FEB			
12 – 16 FEB			
13 – 17 FEB			
14 – 18 FEB			
15 – 19 FEB			
16 – 20 FEB			
18 – 22 FEB			
19 – 23 FEB			
20 – 24 FEB			
21 – 25 FEB			
22 – 26 FEB			
23 – 27 FEB			
24 – 28 FEB			
25 – 01 MAR			
26 – 02 MAR			
27 – 03 MAR			

### อัตราค่าบริการ มีนาคม 2018

พีเรียตเดินทาง	สายการบิน	ผู้ใหญ่	เด็กไม่เสริม เตียง
01 – 05 MAR	ZE/7C/TW/LJ	17,900.-	17,900.-
02 – 06 MAR			
03 – 07 MAR		16,900.-	16,900.-
04 – 08 MAR			
05 – 09 MAR			
06 – 10 MAR			





07 – 11 MAR			
08 – 12 MAR		17,900.-	17,900.-
09 – 13 MAR			
10 – 14 MAR			
11 – 15 MAR			
12 – 16 MAR			
13 – 17 MAR		16,900.-	16,900.-
14 – 18 MAR			
15 – 19 MAR			
16 – 20 MAR			

หมายเหตุ: อัตราค่าบริการ

- หากท่านต้องการห้องสำหรับพักเดี่ยว สามารถจ่ายเพิ่มเติมอีก 4,900.- บาท จากราคาผู้ใหญ่
- หากท่านต้องการเดินทางแบบไม่ใช่ตัว (JOIN LAND) คิดราคาท่านละ 8,900.- บาท /ท่าน

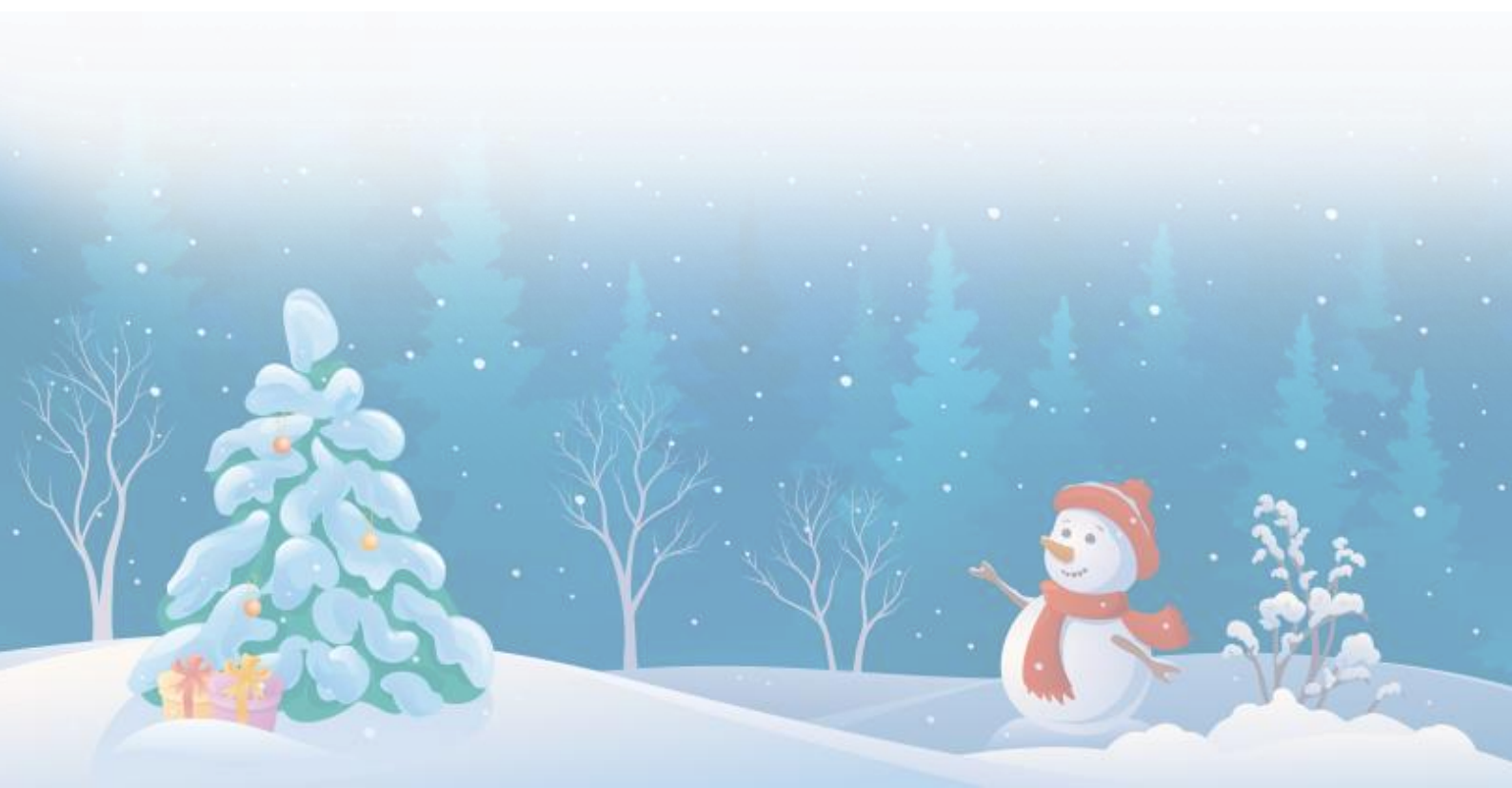

## หมายเหตุ :

ขอสงวนสิทธิ์ในการเปลี่ยนแปลงโปรแกรมราคาและเที่ยวบินทั้งไปและกลับโดยมีต้องแจ้งให้ทราบล่วงหน้า

ขอสงวนสิทธิ์ในการเปลี่ยนแปลงเที่ยวบินทั้งไปและกลับโดยมีต้องแจ้งให้ทราบล่วงหน้า

ขอสงวนสิทธิ์ในการเปลี่ยนแปลงโปรแกรมหรือรายการอาหารโดยมีต้องแจ้งให้ทราบล่วงหน้า ทั้งนี้ ขึ้นอยู่ตามความเหมาะสม

ขอสงวนสิทธิ์ในการเปลี่ยนแปลงสายการบินในระดับเทียบเท่ากันและเปลี่ยนแปลงเที่ยวบินโปรแกรมเปลี่ยนแปลงได้, ตารางทัวร์สลับโปรแกรมได้, ตามความเหมาะสม\*

โปรดตรวจสอบข้อมูลให้มั่นใจก่อนทำการโอนเงินจองทุกครั้ง

กรุณาอ่านรายละเอียดโปรแกรมและเงื่อนไขต่างๆให้ละเอียดก่อนยืนยันการจอง\*

เจ้าหน้าที่จะส่งใบนัดหมายการเดินทางให้ภายใน 5-7 วันก่อนเดินทางเท่านั้น!!! และหากมีการเปลี่ยนแปลงจะรีบแจ้งให้ทราบ หากมีข้อสงสัยกรุณาสอบถามเจ้าหน้าที่

\*\*\* ลูกค้ำมีความจำเป็นต้องเข้าร้านตามโปรแกรมทัวร์

อันได้แก่ ศูนย์โสม, ศูนย์สมุนไพรวุฒ, ศูนย์เวชสำอาง, ศูนย์น้ำมันสนแดง, ศูนย์พลอยอเมทิส หากท่านไม่ต้องการเข้าร้านดังกล่าว บริษัทขอสงวนสิทธิ์ในการเก็บค่าบริการเพิ่มท่านละ 300 USD \*\*\*

\*\*\*กรณีที่กองตรวจคนเข้าเมืองทั้งที่กรุงเทพฯ และในต่างประเทศปฏิเสธมิให้เดินทางออกหรือเข้าประเทศที่ระบุในรายการเดินทาง ทางบริษัทฯจะไม่รับผิดชอบใดๆ ทั้งสิ้นและขอสงวนสิทธิ์ที่จะไม่คืนค่าบริการไม่ว่ากรณีใดๆทั้งสิ้น ซึ่งอยู่นอกเหนือความรับผิดชอบของบริษัท\*\*\*

**\*\* กรุณาชำระมัดจำหลังจากวันจองภายใน 3 วัน และชำระส่วนที่เหลือทั้งหมดก่อนการเดินทางภายใน 30 วัน \*\***  
**\*\*\*\*\* มัดจำขั้นต่ำ 5,000.- บาท/ท่าน/ทริป \*\*\*\*\***

## ราคาทัวร์รวม :

- ค่าตัวเครื่องบินไป-กลับ ตามเส้นทางที่ระบุในรายการชั้นทัศน اجر ไป-กลับ พร้อมคณะ
- ค่าอาหารทุกมื้อ ตามที่ระบุในรายการ
- ค่าเข้าชมสถานที่ต่างๆ ตามรายการ
- ค่าที่พักตามระบุในรายการ พักห้องละ 2 หรือ 3 ท่าน ตามโรงแรมที่ระบุหรือเทียบเท่า
- ค่ารถรับ-ส่ง และนำเที่ยวตามรายการ
- ค่าภาษีสนามบินทุกแห่งที่มี





- ค่าน้ำหนักกระเป๋าสัมภาระท่านละ 15 หรือ 20 กก.
- ค่าประกันอุบัติเหตุระหว่างเดินทาง วงเงินท่านละ 1,000,000 บาท (เงื่อนไขตามกรมธรรม์)
- ค่าบัตรเข้าสวนสนุกเอเวอร์แลนด์ เครื่องเล่นไม่จำกัด
- ปลั๊กไฟ ADAPTER

#### ราคาทัวร์ไม่รวม :

- ค่าใช้จ่ายส่วนตัว อาทิ ค่าทำหนังสือเดินทาง, ค่าโทรศัพท์ส่วนตัว, ค่าช้อปปิ้ง, มินิบาร์ในห้องพักโรงแรม, รวมถึงค่าอาหาร และเครื่องดื่มที่สั่งเพิ่ม นอกเหนือรายการ (หากท่านต้องการสั่งเพิ่ม กรุณาติดต่อหัวหน้าทัวร์แล้วจ่ายเพิ่มเองต่างหาก)
- ค่าทิปคนขับรถ และไกด์ท้องถิ่น ท่านละ 1,200 บาท (40,000 วอน) ต่อทริป
- ค่าภาษีมูลค่าเพิ่ม 7% และภาษีหัก ณ ที่จ่าย 3%
- ค่าน้ำหนักกระเป๋าสัมภาระ ที่หนักเกินสายการบินกำหนด (ปกติ 15-20 กก.)
- ค่าวีซ่าสำหรับพาสปอร์ตต่างดาว กรุณาเตรียมเอกสาร คือ 1)พาสปอร์ต 2) ใบประจำตัวคนต่างดาว 3)ใบสำคัญถิ่นที่อยู่ 4)สำเนาทะเบียนบ้าน(ถ้ามี) 5) สมุดบัญชีเงินฝาก(ถ้ามี) 6)รูปถ่ายสี 2 นิ้ว 2 รูป แล้วทางบริษัทฯจะเป็นผู้ดำเนินการยื่นวีซ่าให้ท่านโดยจ่ายค่าบริการต่างหาก (สำหรับหนังสือเดินทางต่างดาว เจ้าของหนังสือเดินทางต้องทำเรื่องเข้า-ออกด้วยตนเองก่อนจะยื่นวีซ่า)
- ค่าเช่าชุด, อุปกรณ์และครุฝึกที่ลานสกี, กอนโดล่า
- ค่าลิฟท์ที่ N SEOUL TOWER

#### หมายเหตุ :

- \*\*จำนวนผู้เดินทาง ขั้นต่ำ ผู้ใหญ่ 20 ท่าน ขึ้นไป
- เทียบบิน ราคาและรายการท่องเที่ยว สามารถเปลี่ยนแปลงได้ตามความเหมาะสม โดยคำนึงถึงผลประโยชน์ของผู้เดินทางเป็นสำคัญ
- หนังสือเดินทาง ต้องมีอายุเหลือใช้งานไม่น้อยกว่า 6 เดือน และบริษัทฯ รับเฉพาะผู้มีจุดประสงค์เดินทางเพื่อท่องเที่ยวเท่านั้น
- \*\*ทางบริษัทฯ จะไม่รับผิดชอบใดๆ ทั้งสิ้นหากเกิดกรณีความล่าช้าจากสายการบิน, การประท้วง, การนัดหยุดงาน, การก่อกวน
- \*\*กรณีที่กองตรวจคนเข้าเมือง, เจ้าหน้าที่กรมแรงงานทั้งที่ไทย และในต่างประเทศ ปฏิเสธมิให้ท่านเดินทางออกหรือเข้าประเทศ เนื่องจากมีสิ่งผิดกฎหมาย หรือ เอกสารเดินทางไม่ถูกต้อง หรือในกรณีอื่นๆ \*\*การพิจารณา

เป็นเอกสิทธิ์และวิจารณ์ญาณของเจ้าหน้าที่ตรวจคนเข้าเมืองและเจ้าหน้าที่กรมแรงงานเท่านั้น ซึ่งอยู่นอกเหนือความรับผิดชอบของบริษัท ทั้งนี้กรณีที่ท่านไม่ผ่านด่านตรวจคนเข้าเมือง บริษัทฯ ขอสงวนสิทธิ์ไม่คืนค่าตัวใดๆ ทั้งสิ้น

- \*\*ตัวเครื่องบินเป็นตัวราคาพิเศษ กรณีที่ท่านไม่เดินทางพร้อมคณะไม่สามารถนำมาเลื่อนวันหรือคืนเงินได้
- ทางบริษัทฯ จะไม่รับผิดชอบใดๆ ทั้งสิ้นหากท่านใช้บริการของทางบริษัทฯ ไม่ครบ อาทิ ไม่เที่ยวบางรายการ, ไม่ทานอาหารบางมื้อ เพราะค่าใช้จ่ายทุกอย่าง ทางบริษัทฯ ได้ชำระค่าใช้จ่ายให้กับต่างประเทศแบบเหมาขาดก่อนออกเดินทางแล้ว
- ทางบริษัทฯ จะไม่รับผิดชอบใดๆ ทั้งสิ้น หากเกิดสิ่งของสูญหายจากการโจรกรรม และ/หรือ เกิดอุบัติเหตุที่เกิดจากความประมาทของตัวนักท่องเที่ยวเอง
- เมื่อท่านตกลงชำระเงินไม่ว่าทั้งหมดหรือบางส่วนกับทางบริษัทฯ ทางบริษัทฯ จะถือว่าท่านได้ยอมรับในเงื่อนไขข้อตกลงต่างๆ ที่ได้ระบุไว้แล้วทั้งหมด
- ทางบริษัทฯ ขอสงวนสิทธิ์ในการเปลี่ยนแปลงรายละเอียดบางประการในทัวร์นี้ได้ตามความเหมาะสม ทั้งนี้ขึ้นอยู่กับ
- กับเวลาการจราจร สภาพอากาศ และเหตุสุดวิสัยอื่นๆ ที่อาจเกิดขึ้นได้ ทั้งนี้เพื่อความปลอดภัย และประโยชน์ของ
- ผู้เดินทางเป็นสำคัญ
- มัคคุเทศก์ พนักงาน และตัวแทนของบริษัทฯ ไม่มีสิทธิ์ในการให้คำสัญญาใดๆ ทั้งสิ้นแทน บริษัทฯ นอกจากนี้
- เอกสาร ลงนามโดยผู้มีอำนาจของบริษัทฯ กำกับเท่านั้น
- ในกรณีที่ลูกค้าตั้งครุฑ ต้องมีใบรับรองจากแพทย์ว่าสามารถเดินทางท่องเที่ยวได้ และมีอายุไม่เกิน
- 7 วัน นับจากวันที่เดินทาง และต้องแจ้งให้ทางบริษัททราบล่วงหน้า
- ในกรณีที่ลานสกีปิด ขอสงวนสิทธิ์ในการเปลี่ยนแปลงโปรแกรม โดยพาท่านไปเล่นสกีในที่ร่มที่
- ONEMOUNT SNOW PARK แทน
- กรณีกรุปส่วนตัว กรุปเหมา กรุปนักเรียน กรุปดูงาน ไม่สามารถใช้ราคาดังกล่าวในโปรแกรมได้
- กรณีที่ท่านซื้อเฉพาะแพ็คเกจทัวร์ไม่รวมตัวเครื่องบิน จะไม่รวมค่าประกันอุบัติเหตุระหว่างเดินทาง วงเงินท่านละ
- 1,000,000 บาท (เงื่อนไขตามกรมธรรม์)



### การยกเลิก:

- ต้องยกเลิกก่อนวันเดินทางไม่น้อยกว่า 45 วันเท่านั้น คืนเงินค่าบริการร้อยละ 100 ของค่าบริการที่ชำระแล้ว
- หากยกเลิกการเดินทางน้อยกว่า 45 วัน ขอสงวนสิทธิ์ไม่คืนค่าทัวร์ทุกกรณี
- ในกรณีกรุ๊ปส่วนตัว กรุ๊ปเหมา กรุ๊ปนักเรียน กรุ๊ปจัดงาน เมื่อชำระแล้วไม่สามารถคืนเงินใดๆทั้งสิ้น

**\*\*\*ช่วงเทศกาลไม่สามารถยกเลิกหรือเปลี่ยนชื่อผู้เดินทางได้\*\*\***  
กรุ๊ปที่เดินทางต้องการันตีมัดจำกับสายการบิน หรือผ่านตัวแทนในประเทศ หรือต่างประเทศ รวมถึงเที่ยวบินพิเศษเช่น Charter Flight, Extra Flight จะไม่มีการคืนเงินมัดจำ หรือ ค่าทัวร์ทั้งหมด

**\*\*\*\* พาสปอร์ตจะต้องมีอายุเหลือใช้งานมากกว่า 6 เดือนขึ้นไป**

ผู้จัดจะไม่รับผิดชอบและไม่สามารถคืนค่าใช้จ่ายต่างๆ ได้เนื่องจากเป็นการเหมาจ่ายกับตัวแทนต่างๆ ในกรณีที่ผู้เดินทางไม่ผ่านการพิจารณาในการตรวจคนเข้าเมือง-ออกเมือง ไม่ว่าจะป็นกองตรวจคนเข้าเมืองหรือกรมแรงงานของทุกประเทศในรายการท่องเที่ยว อันเนื่องมาจากการกระทำที่ส่อไปในทางผิดกฎหมาย การหลบหนี เข้าออกเมือง เอกสารเดินทางไม่ถูกต้อง หรือ การถูกปฏิเสธในกรณีอื่น ๆ ของทุกประเทศ ทางบริษัทฯ ขอสงวนสิทธิ์คืนค่าทัวร์จะไม่มีการคืนเงินทุกกรณี

