กวางโจว จูไห่ สวนสนุก Chimelong Ocean Kingdom

4วัน 2คืน โดยสายการบิน 9Air

พักกวางโจว 1คืน พักจูไห่ 1คืน

2	สุวรรณภูมิ - กวางโจว - เกาะซาเมี่ยน - แคนตันทาวเวอร์ (ออพชั่น bubble tram) - วัดต้าฝอ – ถนนเป่ยจิงลู่ - Wanguo Outlets Guangzhou - โรงแรม	X	🍽	🍽 HOT POT	Elong Deluxe International Hotel / Gangzhou Manguo international hotel ระดับ 4 ดาวหรือเทียบเท่า
3	กวางโจว - จูไห่ – สวนสนุกฉางหลงโอเชี่ยนคิงดอม (รวมค่าเข้า) - โรงแรม	🍽	X	X	Day Inn by Wyndham ระดับ 4 ดาว หรือเทียบเท่า
4	จูไห่ฟิชเชอร์เกิร์ล - ร้านยา -โรงละครไข่มุก (ถ่ายรูปด้านนอก) ร้านหยก - ตลาดกงเป่ย - สนามบิน - กรุงเทพฯ	🍽	🍽	X	เดินทางกลับประเทศไทย

❖ **หมายเหตุ** เที่ยวบินเดินทางและเวลาอาจมีการเปลี่ยนแปลง กรุณาสอบถามเที่ยวบินคอนเฟิร์มจากเจ้าหน้าที่ก่อนทุกครั้งที่นั่งเป็นตั๋วกรุ๊ป ไม่สามารถขอเลือกที่นั่งหรือรีเควสที่นั่งพิเศษได้ เป็นไปตามเงื่อนไขของสายการบิน

****ราคาทัวร์ไม่รวมทิปไกด์ท้องถิ่นและคนขับรถ 2,000 บาท / ท่าน และไม่มีราคาสำหรับเด็กทารก อายุไม่เกิน 2 ขวบ 8,000 บาท (ไม่เก็บทิป)**

วันแรก นัดหมายสนามบินสุวรรณภูมิ

22.30 น. พร้อมกัน ณ สนามบิน สุวรรณภูมิ อาคารผู้โดยสาร ขาออก ชั้น 4 สายการบิน 9 Air โดยมีเจ้าหน้าที่คอยอำนวยความสะดวกช่วยเหลือในเรื่องการเช็คอิน

วันที่สอง สนามบินสุวรรณภูมิ – กวางโจว - เกาะซาเมี่ยน – แคนตันทาวเวอร์ (ถ่ายรูปด้านนอก) - วัดต้าฝอ – ถนนคนเดินเป่ยจิงลู่ - Wanguo Outlets - โรงแรม (-/🍽 / 🍽)

ถึงเวลาอันสมควรออกเดินทางสู่กวางโจวประเทศจีน

01.45 น. บินลัดฟ้าสู่กวางโจว โดยเที่ยวบิน **AQ1268** (ไม่มีอาหารและเครื่องดื่มบริการ)

05.35 น. เดินทางถึงกวางโจว สนามบินไป่หยุ่น (เวลาท้องถิ่นที่เร็วกว่าประเทศไทย 1 ชั่วโมง)

หลังจากผ่านการตรวจคนเข้าเมืองแล้ว และรับกระเป๋าเรียบร้อยแล้วนำท่านเดินทัวร์ตามรายการ

เช้า อิสระอาหารตามอัธยาศัย ณ สนามบิน

กวางโจวเป็นเมืองเอกของมณฑลกวางตุ้งและเป็นเมืองที่ใหญ่ที่สุดทางภาคใต้ของจีน มีประวัติศาสตร์ยาวนานกว่า 2,200 ปีในฐานะเมืองท่าสำคัญ (จุดเริ่มต้นเส้นทางสายไหมทางทะเล) ปัจจุบันเป็นศูนย์กลางเศรษฐกิจ การค้า และแหล่งช้อปปิ้งเสื้อผ้าค้าส่งที่โดดเด่น ผสมผสานความทันสมัยกับวัฒนธรรมดั้งเดิม จากนั้นนำท่านสู่ **เกาะซาเมี่ยน** (Shamian Island) เป็นเกาะเล็กๆ ตั้งอยู่ในเขตหลี่หวาน ของเมืองกว่างโจว ประเทศจีน มีขนาดประมาณ 900 เมตรจากตะวันออกไปตะวันตก และ 300 เมตรจากเหนือไปใต้ เกาะนี้มีประวัติศาสตร์โดยเคยเป็นเขต

ต่อจากนั้นนำท่านสู่ **แคนตัน ทาวเวอร์** หรือ หอคอยกวางโจว เป็นหอคอยที่มีความสูง 604 เมตร ถือเป็นหอคอยที่สูงที่สุดในจีน และเป็นอันดับที่ 2 ของโลกในปัจจุบัน รองจากหอคอย Tokyo Skytree ที่มีความสูง 634 เมตร ซึ่งเป็นหอส่งสัญญาณโทรทัศน์ จุดชุมวิวมุมสูง และเป็นแลนด์มาร์คประจำเมือง ตั้งอยู่ที่เมืองกวางโจว (กวางเจา) ประเทศจีน บนหอคอยนี้ มีทั้งภัตตาคารหมุนที่สูงที่สุดในโลก เครื่องเล่น Sky Drop ที่ตั้งอยู่สูงที่สุดในโลก Spider Walk ที่ยาวและสูงที่สุดในโลก จุดชมวิวกลางแจ้งที่สูงที่สุดในโลก บนความสูง 450-454 เมตรนั้น มีเครื่องเล่นที่ได้รับความนิยมอย่าง ชิงช้าสวรรค์ Bubble Tram ซึ่งเป็นชิงช้าสวรรค์ที่สูงที่สุดในโลก ซึ่งไม่เหมือนกับชิงช้าสวรรค์ทั่วๆไป โดยมีรูปร่างเป็นเหมือนกับลูกบอลแก้วขนาดใหญ่ ที่หมุนช้าๆ ไปตามรางเหล็กรอบๆ ตัวหอคอย สามารถให้คนเข้าไปด้านในเพื่อชมวิวอันสวยงามของตัวเมืองกว่างโจวจากมุมสูงได้ ความอลังการพิเศษของ แคนตัน ทาวเวอร์ ไม่ได้มีแค่ในตอนกลางวันเท่านั้นแต่เป็นตอนกลางคืนที่ทั้งตัวหอคอยจะเปิดไฟประดับหลากสีสันสวยงามประกอบกับแสงไฟของตึกต่าง ๆ ในยามค่ำคืนที่พากันส่องสว่างไสว จนเกิดเป็นทัศนียภาพอันสวยงาม มีเสน่ห์และน่าหลงใหล (ถ่ายรูปด้านนอก)

ท่านสามารถซื้อ Option ขึ้น กระเช้า Bubble Tram ซึ่งคือหนึ่งในไฮไลต์ของ Canton Tower เป็นกระเช้าทรงใสที่วิ่งวนรอบยอดหอคอย มองเห็นเมืองกวางโจวได้รอบทิศแบบไม่มีอะไรกั้น ราคา : 2,500 บาท /ท่าน

(บริการที่ 10 ท่านขึ้นไป ราคากรุณาแจ้งล่วงหน้าอย่างน้อยก่อนเดินทาง 5 วัน)

จากนั้นนำท่านสู่ **วัดต้าฝอ** (Dafo Temple) หรือวัดพระใหญ่ ตั้งอยู่ใจกลางเมืองกวางโจวบนถนนคนเดินเป่ยจิงลู่ (Beijing Lu) เป็นวัดพุทธเก่าแก่กว่า 1,000 ปีที่มีชื่อเสียงเรื่องความสวยงามโดดเด่นสถาปัตยกรรมจีนโบราณ ผสมผสานความทันสมัยด้วยการเปิดไฟยามค่ำคืนและพระพุทธรูปทองคำองค์ใหญ่ เชื่อกันว่าเด่นเรื่องการขอพรการงาน การเงิน และการเรียน

จากนั้นนำท่านสู่ **ถนนเป่ยจิงลู่** (Beijing Road Pedestrian Street) ในกวางโจว เป็นย่านช้อปปิ้งและท่องเที่ยวใจกลางเมืองที่เก่าแก่และคึกคักที่สุด ผสมผสานแบรนด์ทันสมัย คาเฟ่ สตรีทฟู้ด และโบราณสถานทางประวัติศาสตร์ โดยมีไฮไลท์คือร่องรอยถนนโบราณสมัยราชวงศ์ซ่งใต้ที่จัดแสดงใต้กระจกใสกลางถนน

Adidas, Puma, FILA, Hilfiger, Calvin Klein Columbia, Tommy และอีกหลายๆแบรนด์ดัง

เย็น 🍽 รับประทานอาหารเย็น เมนู Hot Pot ชาบูปิ้งย่างบุฟเฟ่ต์นานาชาติ พร้อมเครื่องดื่ม ไม่อั้น

จากนั้นนำท่านเข้าสู่โรงแรมที่พัก : Elong Deluxe International Hotel / Gangzhou Manguo international hotel

ระดับ 4 ดาวหรือเทียบเท่า (พักกวางโจว)

วันที่สอง กวางโจว - จูไห่ – สวนสนุกฉางหลงโอเชี่ยนคิงดอม - โรงแรม (🍽 /- / -)

เช้า 🍽 รับประทานอาหารเช้า ณ โรงแรม

จากนั้นนำท่านเดินทางสู่ **เมืองจูไห่** ประเทศจีน (ใช้เวลาประมาณ 3 ชั่วโมง) จูไห่ (Zhuhai) เป็นเมืองเขตเศรษฐกิจพิเศษที่สำคัญทางตอนใต้ของจีน มณฑลกวางตุ้ง ขึ้นชื่อเรื่องฉายา "ริเวียร่าของจีน" (Chinese Riviera) ชายฝั่งสวยงาม อากาศดี และสวนสนุกระดับโลก ทำให้เดินทางสะดวกและเป็นจุดหมายปลายทางยอดฮิตของนักท่องเที่ยว

จากนั้นนำท่านสู่สวนสนุก **Chimelong Ocean Kingdom (รวมค่าเข้า)** เมืองจูไห่ ประเทศจีน เป็นธีมพาร์คทางทะเลที่ใหญ่ที่สุดในโลก ภายในมีทั้งโซนสวนสนุก , สวนสัตว์ , และอคาเรียมขนาดใหญ่ ไฮไลท์คือ อควาเรียมยักษ์ Whale Shark Aquarium, เครื่องเล่นสุดมันส์, โชว์พาเหรด, และการแสดงพลุสุดอลังการ เหมาะสำหรับทุกวัย

ภายในแบ่งออกเป็น 8 โซน

โซนที่1 ถนนแห่งมหาสมุทร **Ocean Avenue** เป็นอุโมงค์ใต้มหาสมุทร มีจอ LED ขนาดใหญ่ยักษ์อยู่ด้านบน ทำให้รู้สึกเหมือนอยู่ใต้ท้องมหาสมุทรที่กว้างใหญ่ มีความน่ารักของสัตว์น้ำต่างๆมากมาย

โซนที่2 อ่าวปลาโลมา **Dolphin Cove** แบ่งออกเป็นดซนเครื่องเล่นสต่างๆ เช่น Parrot Coaster Rainforest Tower ,Battle of the Pirates, Dolphin Round Ride และโรงละครปลาโลมา

โซนที่3 Amazing Amason โซนนี้จำลองบรรยากาศของป่าอเมซอน ทุกท่านจะได้พบกับสัตว์ป่าและสัตว์น้ำในเขตร้อนหายาก นอกจากนี้ยังมีเครื่องเล่น ล่องแก่งกลางป่า ที่จะพาคุณผจญภัยไปตามสายน้ำที่ไหลผ่านป่าจำลองแห่งนี้

โซนที่4 Ocean Beauty โลกแห่งความงามของท้องทะเล ด้านในเป็นอวาเรียม จะทำให้คุณเหมือนหลุดเข้าไปอยู่ในมหาสมุทร บรรยากาศดูน่าค้นหา และยังมีอุโมงค์ใต้น้ำยักษ์ ที่ให้คุณเดินผ่านใต้น้ำและชมฝูงปลามากมายได้อย่างใกล้ชิด รวมถึงมีโถงขนาดใหญ่ที่จัดแสดง วาฬเบลูก้า สัตว์ทะเลที่มีความน่ารักและสง่างามอีกด้วย

โซนที่5 Mount Walrus – ภูเขาหิมะแห่งการผจญภัย โซนนี้จะมีเครื่องเล่นหวาดเสียว มีธีมน้ำแข็งสุดอลังการ มีไฮไลต์คือ Roller Coaster และสไลเดอร์ที่จะพาคุณพุ่งลงมาจากความสูงของ “ภูเขาน้ำแข็ง” ที่จำลองขึ้นมา ถือเป็นอีกหนึ่งโซนที่ได้รับความนิยมอย่างสูงจากนักท่องเที่ยวสายผจญภัย

โซนที่6 Polar Horizon โลกน้ำแข็งและขั้วโลก มีเครื่องเล่นต่างๆ Polar Explorer โซนนี้มีทั้งถ้ำหมี ถ้ำเพนกวิน และเบลูก้า ซึ่งจะมีโชว์ช่วง 14.30 , 17.45

โซนที่8 Hengqin Ocean ทะเลเหิงฉินและการแสดงโชว์กลางแจ้ง คือทะเลสาบเทียมขนาดใหญ่ที่ใช้เป็นเวทีสำหรับการแสดงโชว์น้ำพุ แสงสี และดนตรีในช่วงค่ำคืนสุดอลังการ ซึ่งเป็นโชว์ประจำวันที่น่าประทับใจและได้รับความนิยม

อิสระอาหารกลางวัน - เย็นตามอัธยาศัยเพื่อสะดวกต่อการเล่นเครื่องเล่น

ให้ทุกท่านเล่นเครื่องเล่น ชมแสงสีเสียงขบวนพาเหรด จนกว่าจะถึงเวลานัดหมาย

นำท่านสู่โรงแรมที่พัก โรงแรมที่พัก : Day Inn by Wyndham ระดับ 4 ดาว หรือเทียบเท่า (พักจูไห่)

วันที่สี่ จูไห่ฟิชเชอร์เกิร์ล - ร้านยา – โรงละครไข่มุก (ถ่ายรูปด้านนอก) - ร้านหยก – ตลาดกงเป่ย - กวางโจว – สนามบินไป่หยุ่น – กรุงเทพฯ (🍽 / 🍽 /-)

เช้า 🍽 รับประทานอาหารเช้า ณ โรงแรมที่พัก

จากนั้นนำท่านสู่ **จูไห่ฟิชเชอร์เกิร์ล** สัญลักษณ์อันสวยงามโดดเด่นของเมืองจูไห่ บริเวณอ่าวเซียงหู เป็นรูปแกะสลักสูง 8.7 เมตร ตามตำนานเล่าว่า หญิงสาวนางหนึ่งมีไข่มุกวิเศษ และในช่วงที่เมืองจูไห่ประสบภัยพิบัติอย่างหนัก ชาวบ้านจึงร้องขอให้เธอต้องเสียสละไข่มุกวิเศษนี้ให้แก่เมือง นางยินยอมสละให้โดยดี หลังจากนั้นเมืองจูไห่ก็มีแต่ความสงบสุข ชาวบ้านจึงสร้างอนุสาวรีย์ให้เพื่อเป็นการรำลึกถึง จากนั้นพาชมซื้อ

สินค้าเครื่องประดับที่ **ร้านหยก** ซึ่งชาวจีนถือเป็นเครื่องรางเครื่องประดับติดตัว ยกถือเป็นเครื่องรางมงคลนำโชคและเสริมสิริมงคลให้กับผู้ที่สวมใส่ และเยี่ยมชม **ร้านยา** ให้ท่านได้เลือกซื้อ ผลิตภัณฑ์ยาที่มีคุณภาพ นำทีมโดยเจ้าหน้าที่ผู้เชี่ยวชาญ พร้อมให้คำปรึกษาแนะนำแก่ผู้ที่สนใจ จากนั้นนำท่านสู่ **โรงละครหอยไข่มุก** โรงละครขนาดใหญ่แห่งแรกและแห่งเดียวในประเทศจีนออกแบบให้มีลักษณะคล้าย "เปลือกหอยพระอาทิตย์และพระจันทร์" สองขนาด เพื่อสะท้อนถึงความเชื่อมโยงกับธรรมชาติของท้องทะเล

Royal Tour
ใบอนุญาตนำเที่ยว 11/10816
royaltour.co.th
! โอนเข้าบัญชีบริษัทเท่านั้น · ระวังมิจฉาชีพ
ชื่อบัญชี บจก.รอยัลทัวร์ แอนด์ทราเวล
แอดไลน์
@royaltour

กลางวัน 🍽 รับประทานอาหารกลางวัน ณ ภัตตาคาร

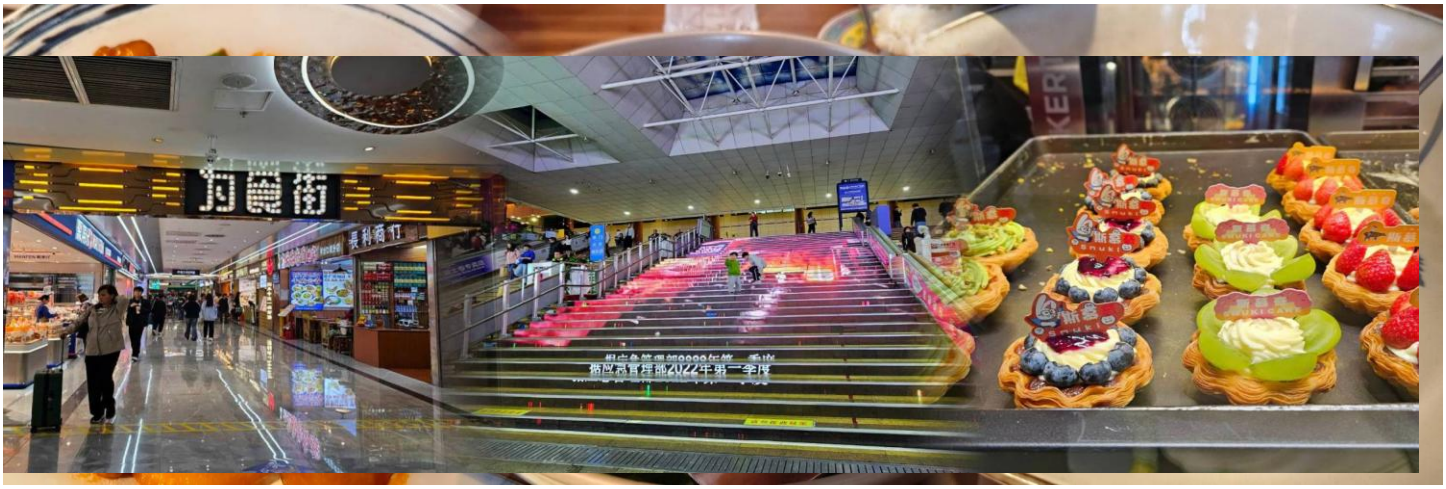

จากนั้นนำท่านสู่ **ตลาดกงเป่ย** เป็นแหล่งชอปปิ้งสุดฮิตที่ตั้งอยู่บริเวณชั้นล่างของด่านกงเป่ย ซึ่งเป็นด่านข้ามแดนระหว่างมาเก๊าและจูไห่ มีทั้งร้านขายของฝาก ร้านขนม ร้านชานม ร้านเสื้อผ้ากระเป๋า ร้านอาหาร มากมาย

อิสระอาหารเย็นตามอัธยาศัยเพื่อสะดวกต่อการช้อปปิ้ง

สมควรแก่เวลานำท่านเดินทางสู่สนามบิน

23.05 น. บินลัดฟ้ากลับสู่กรุงเทพฯ โดยสายการบิน 9 Air เที่ยวบินที่ **AQ1267**

(ไม่มีอาหารและเครื่องดื่มบริการ)

00.45 น. +1 คณะเดินทางถึง สนามบินสุวรรณภูมิ โดยสวัสดิภาพ

กำหนดการเดินทาง		ราคา	ราคา	จอยแลนด์ไม่ใช้ตั๋วเครื่องบิน	พักเดี่ยว
เที่ยวบิน	วันที่เดินทาง	ผู้ใหญ่	เด็ก	ผู้ใหญ่/เด็ก	
AQ1268/AQ1267	09 – 12 ตุลาคม 2569	14,999	14,999	7,500	3,500

AQ1268/AQ1267	26 – 29 พฤศจิกายน 2569	12,999	12,999	7,500	3,500
AQ1268/AQ1267	03 – 06 ธันวาคม 2569	13,999	13,999	7,500	3,500
AQ1268/AQ1267	10 – 13 ธันวาคม 2569	13,999	13,999	7,500	3,500
AQ1268/AQ1267	31 ธันวาคม 2569 – 03 มกราคม 2570	15,999	15,999	7,500	3,500
AQ1268/AQ1267	07 - 10 มกราคม 2570	14,999	14,999	7,500	3,500
AQ1268/AQ1267	18 - 21 กุมภาพันธ์ 2570	13,999	13,999	7,500	3,500
AQ1268/AQ1267	25 - 28 กุมภาพันธ์ 2570	12,999	12,999	7,500	3,500
AQ1268/AQ1267	04 - 07 มีนาคม 2570	12,999	12,999	7,500	3,500
AQ1268/AQ1267	18 - 21 มีนาคม 2570	11,999	11,999	7,500	3,500

อัตราค่าบริการนี้รวม

- ค่าตั๋วเครื่องบินไป–กลับ ชั้นประหยัด น้ำหนักกระเป๋าท่านละ 1 ใบเท่านั้น น้ำหนักไม่เกิน 20 กก. กระเป๋าถือขึ้นเครื่อง 7 ก.ก. รวมถึงค่าภาษีสนามบิน และค่าภาษีน้ำมัน (ในกรณีที่ภาษีมีการปรับขึ้นทางทัวร์จะแจ้งรายละเอียดเกี่ยวกับส่วนต่างอีกครั้ง) (เดินทางไป-กลับพร้อมกรุ๊ปเท่านั้น) สัมภาระโหลดใต้ท้องเครื่อง 1 ชิ้นต่อคน 20 กก. ต่อชิ้นต้องมีขนาดไม่เกิน 29 นิ้ว // สัมภาระถือขึ้นเครื่อง 1 ชิ้นต่อคนไม่เกิน 7 กก. (แนะนำเป็นกระเป๋าเป้ หรือกระเป๋าที่มีล้อลากไม่เกิน14-15นิ้ว)
- โรงแรมที่พักตามที่ระบุ หรือเทียบเท่า พักห้องละ 2-3 ท่าน ตามเงื่อนไขโรงแรม
- ค่ารถโค้ชปรับอากาศนำเที่ยวตามรายการ, ค่าธรรมเนียมเข้าชมสถานที่ต่างๆ ตามรายการที่ระบุ, ค่าอาหาร ตามรายการที่ระบุค่าเข้าชมสถานที่
- ต่างๆ ตามที่ระบุไว้ในรายการ (ไม่สามารถคืนเป็นเงินได้ เนื่องจากบริษัทฯ ต้องจองและซื้อตั๋วล่วงหน้า)
- ค่าประกันการเดินทาง คุ้มครองค่ารักษาพยาบาลจากอุบัติเหตุตามจริงสูงสุด 500,000 บาท คุ้มครองผลประโยชน์จากการเสียชีวิต/เสียอวัยวะจากอุบัติเหตุ 1,000,000 บาท (ตามเงื่อนไขตามกรรมธรรม์)

อัตราค่าบริการนี้ไม่รวม

- ค่าใช้จ่ายส่วนตัวของผู้เดินทาง อาทิ ค่าทำหนังสือเดินทาง ค่าโทรศัพท์ ค่าอาหาร เครื่องดื่ม ค่าซักรีด ค่ามินิบาร์ในห้องและค่าพาหนะต่างๆ ที่มิได้ระบุในรายการ

- ค่าภาษีมูลค่าเพิ่ม 7% และค่าภาษีหัก ณ ที่จ่าย 3%
- ค่าทิปมัคคุเทศก์, คนขับรถ **2,000 บาท/ท่าน/ทริป** ค่าทิปหัวหน้าทัวร์แล้วแต่ความพึงพอใจของท่าน

เงื่อนไขการเดินทาง

- หนังสือเดินทางต้องมีอายุเหลือใช้งานไม่น้อยกว่า 6 เดือน และบริษัทฯรับเฉพาะผู้มีจุดประสงค์เดินทางเพื่อท่องเที่ยวเท่านั้น หากลูกค้าไม่สามารถเดินทางได้เนื่องจากเหลือพาสปอร์ตน้อยกว่า 6 เดือน ทางบริษัทจะไม่รับผิดชอบใดๆ ทั้งสิ้น
- รายการท่องเที่ยวสามารถเปลี่ยนแปลงได้ตามความเหมาะสมโดยคำนึงถึงผลประโยชน์ของผู้เดินทางเป็นสำคัญ
- ในกรณีที่ลูกค้าต้องออกตั๋วโดยสารภายในประเทศ กรุณาติดต่อเจ้าหน้าที่ของบริษัทฯ ก่อนทุกครั้ง มิฉะนั้นทางบริษัทจะไม่รับผิดชอบใดๆ ทั้งสิ้น
- บริษัทฯ จะไม่รับผิดชอบค่าใช้จ่ายที่เกิดขึ้นหากท่านถูกปฏิเสธการเข้าเมือง อันเนื่องจากการกระทำที่ส่อไปในทางผิดกฎหมายหรือการหลบหนีเข้าเมือง ฯลฯ และจะไม่คืนเงินค่าทัวร์
- ทางบริษัทฯ จะไม่รับผิดชอบใดๆทั้งสิ้น หากท่านใช้บริการของทางบริษัทฯ ไม่ครบ อาทิ ไม่เที่ยวบางรายการ, ไม่ทานอาหารบางมื้อ เพราะค่าใช้จ่ายทุกอย่าง ทางบริษัทฯ ได้ชำระค่าใช้จ่ายให้กับต่างประเทศแบบเหมาขาดก่อนออกเดินทางแล้ว
- ทางบริษัทฯจะไม่รับผิดชอบใดๆ ทั้งสิ้นหากเกิดกรณีความล่าช้าจากสายการบิน, การประท้วง, การนัดหยุดงาน, การก่อจลาจล ภัยพิบัติทางธรรมชาติ, โรคระบาด, การประกาศปิดประเทศ หรือกรณีที่ท่านถูกปฏิเสธ การเข้าหรือออกเมืองจากเจ้าหน้าที่ตรวจคนเข้าเมืองหรือเจ้าหน้าที่กรมแรงงานทั้งจากไทย และต่างประเทศซึ่งอยู่นอกเหนือความรับผิดชอบของบริษัทฯ
- ท่านใดมีไฟล์ทบินภายในประเทศ(ต่างจังหวัดเข้ากรุงเทพฯ) โปรดแจ้งให้บริษัทฯ ทราบในวันจองทัวร์ ทั้งนี้เพื่อประโยชน์ของตัวท่านเอง กรุณาซื้อตั๋วไป-กลับที่สามารถเปลี่ยนแปลงวันเดินทางได้เท่านั้น *

เงื่อนไขการจอง

- ยืนยันการสำรองที่นั่งกับเจ้าหน้าที่ พร้อมส่งสำเนาหนังสือเดินทางมีอายุเหลือใช้งานไม่น้อยกว่า 6 เดือน

  ** มัดจำท่านละ 8,000 บาท ยอดส่วนที่เหลือชำระ 25 วันก่อนเดินทาง (กรณีราคาโปรฯ ชำระเต็มจำนวน และไม่สามารถยกเลิกการเดินทางได้)
- **ตัดกรุ๊ปกรุณาสอบถามเงื่อนไข หรือส่วนต่างอีกครั้งก่อนทำการจอง**

เงื่อนไขการยกเลิก

1. ยกเลิกก่อนการเดินทางตั้งแต่ 30 วันขึ้นไป คืนเงินค่าทัวร์โดยหักค่าใช้จ่ายที่เกิดขึ้นจริง
2. ยกเลิกก่อนการเดินทาง 15-29 วัน เก็บเงิน 50% จากยอดที่ลูกค้าชำระมา และเก็บค่าใช้จ่ายที่เกิดขึ้นจริง(ถ้ามี)
3. ยกเลิกก่อนการเดินทาง 1-14 วัน / เก็บค่าบริการทั้งหมด 100 %
4. กรณีเจ็บป่วยจนไม่สามารถเดินทางได้ต้องมีใบรับรองแพทย์จากโรงพยาบาล บริษัทฯ จะทำเรื่องยื่นเอกสารไปยังสายการบิน โรงแรม และในทุกๆ การให้บริการ เพื่อให้พิจารณาอีกครั้ง แต่ในกรณีที่ออกตั๋วแล้ว ไม่สามารถเปลี่ยนแปลงได้ หรืออาจมีค่าใช้จ่าย

กรุ๊ปเหมากรุ๊ปส่วนตัวขอสงวนสิทธิ์ในการยกเลิก หากมีเหตุที่ต้องยกเลิก ขออนุญาตเก็บค่าเสียหายที่เกิดขึ้นจริงทั้งหมด ในกรณีที่ยกเลิกน้อยกว่า 30 วัน ก่อนเดินทางขออนุญาตยึดเงินเต็มจำนวน

Royal Tour
ใบอนุญาตนำเที่ยว 11/10816
royaltour.co.th
โอนเข้าบัญชีบริษัทเท่านั้น · ระวังมิจฉาชีพ
ชื่อบัญชี บจก.รอยัลทัวร์ แอนด์ทราเวล
แอดไลน์
@royaltour

2. ผู้ถือหนังสือเดินทางราชการ (บัตรเล่มสีน้ำเงิน) หนังสือเดินทางทูต (บัตรเล่มสีแดงสด)ต้องการเดินทางเบิกบัญชีอันมีวัตถุประสงค์เพื่อการท่องเที่ยวโดยไม่มีจดหมายเชิญ หรือเอกสารใดเชื่อมโยงเกี่ยวกับการขออนุญาตใช้หนังสือเดินทางพิเศษอื่นๆ หากไม่ผ่านการอนุมัติของเคาน์เตอร์เช็คอิน ด่านตรวจคนเข้าเมือง ทั้งฝั่งประเทศต้นทางและปลายทาง ไม่ว่ากรณีใดก็ตาม ทางบริษัทฯ ขอสงวนสิทธิ์ไม่รับผิดชอบความผิดพลาดที่จะเกิดขึ้นในส่วนนี้ไม่ว่าส่วนใดส่วนหนึ่ง
3. หนังสือเดินทางต่างชาติที่ไม่ได้เป็นหนังสือเดินทางเพื่อการท่องเที่ยว (หนังสือเดินทางสำหรับทำงาน) ไม่สามารถเดินทางไปประเทศที่สามได้
4. หากท่านเดินทางเป็นครอบครัวหรือเดินทางพร้อมสมาชิกในครอบครัวที่ต้องได้รับการดูแลเป็นพิเศษ (วีลแชร์) เด็กหรือผู้สูงอายุที่มีโรคประจำตัว ท่านและครอบครัวต้องให้การดูแลสมาชิกภายในครอบครัวของท่านเอง เนื่องจากการเดินทางเป็นหมู่คณะ หัวหน้าทัวร์หรือมัคคุเทศก์มีความจำเป็นต้องดูแลคณะทัวร์ทั้งหมด
5. ผู้เดินทางที่อายุไม่ถึง 18 ปี และไม่ได้เดินทางกับบิดา มารดา ต้องมีจดหมายยินยอมให้บุตรเดินทางไปต่างประเทศจากบิดาหรือมารดาแนบมาด้วย
6. กรณีมี “คดีความ” ที่ไม่อนุญาตให้ท่านเดินทางออกนอกประเทศได้ โปรดทำการตรวจสอบก่อนการจองทัวร์ว่าสามารถเดินทางออกนอกประเทศได้หรือไม่ และหากไม่สามารถเดินทางได้ในวันเดินทางเนื่องจากท่านไม่ได้ทำการตรวจสอบก่อน ทางบริษัทฯ จะไม่ขอรับผิดชอบใดๆ ทั้งสิ้น
7. กรณี “หญิงตั้งครรภ์” ท่านจะต้องมีใบรับรองแพทย์ระบุชัดเจนว่าสามารถเดินทางได้ รวมถึงระบุอายุครรภ์ที่ชัดเจน และหากเกิดสิ่งที่อยู่นอกเหนือการควบคุม ทางบริษัทฯ จะไม่รับผิดชอบใดๆ ทั้งสิ้น

เงื่อนไขและข้อมูลเกี่ยวกับสายการบิน

1. ตั๋วกรุ๊ปไม่สามารถระบุที่นั่งล่วงหน้าบนเครื่องบินได้
2. บางสายการบินอาจมีเงื่อนไขเกี่ยวกับการให้บริการอาหารบนเครื่องแตกต่างกัน ขอให้ท่านทำความเข้าใจถึงวัฒนธรรมประจำชาติของแต่ละสายการบินที่กำลังให้บริการท่าน
3. กรณีที่ท่านเป็นมุสลิมหรือนับถือศาสนาอิสลาม หรือแพ้อาหารบางประเภท โปรดแจ้งมาในขั้นตอนการจองทัวร์ กรณีที่แจ้งล่วงหน้าก่อนการเดินทางกะทันหันอาจมีค่าใช้จ่ายเพิ่มในการขอเมนูใหม่

รายละเอียดเกี่ยวข้อมูลในรายการทัวร์ที่ท่านควรทราบเพิ่มเติม

**อัตราค่าบริการนี้เฉพาะพาสปอร์ตไทยเท่านั้น ในกรณีพาสปอร์ตต่างชาติ จ่ายเพิ่ม ท่านละ 3,000 บาท (ในกรณีต้องทำวีซ่าลูกค้าต้องดำเนินการยื่นวีซ่าเองนะคะ) **กรณีไม่ประสงค์ลงร้านรัฐบาลฮ่องกง จ่ายเพิ่ม ท่านละ 3,000 บาท **อาหารส่วนใหญ่จะจัดลงโต๊ะเป็นเซ็ตเป็นเมนูอาหารมาตารฐานทัวร์ ท่านใดที่มีแพ้อาหาร ทานมังสวิรัติ หรือทานอาหารประเภทอื่น กรุณาแจ้งตอนทำการจอง ทางทัวร์จะจัดอาหารให้ตามความเหมาะสม หากหน้างานลูกค้าต้องการรับประทานอาหารอื่นนอกเหนือจากรายการ สามารถแจ้งไกด์สั่งให้แล้วชำระหน้างานได้ค่ะ

**ในกรณีที่ผู้เดินทางไม่ผ่านการพิจารณาในการตรวจคนเข้าเมือง-ออกเมือง อันเนื่องมาจากการกระทำที่ส่อไปในทางผิดกฎหมาย การหลบหนี เข้าออกเมือง เอกสารเดินทางไม่ถูกต้อง หรือ การถูกปฏิเสธในกรณีอื่นๆทางบริษัทจะไม่รับผิดชอบใดๆและไม่สามารถคืนค่าใช้จ่ายต่างๆได้

Royal Tour
ใบอนุญาตนำเที่ยว 11/10816
royaltour.co.th
โอนเข้าบัญชีบริษัทเท่านั้น · ระวังมิจฉาชีพ
ชื่อบัญชี บจก.รอยัลทัวร์ แอนด์ทราเวล
แอดไลน์
@royaltour

เข้ามาถือว่าผู้ซื้อได้ศึกษาโปรแกรมและยอมรับเงื่อนไขการให้บริการเป็นที่เรียบร้อย

**กรุณาระบุประเภทเตียงที่ท่านต้องการตอนจอง หากท่านไม่ได้มีการแจ้งเรื่องประเภทเตียงตอนทำการจอง ทางทัวร์จะใส่เป็นเตียง TWN (2เตียงเล็กใน 1 ห้อง) ในกรณีพัก 3 ท่าน ขอเป็นประเภทเตียงที่ทางโรงแรมกำหนดเท่านั้น หากท่านจะทำการเปลี่ยนประเภทเตียงหน้างานหรือภายหลัง ทางทัวร์ขอทำการเช็คกับทางโรงแรมก่อนเบื้องต้น