คิดจะเที่ยว คิดถึงเรา
ROYAL
Tour And Travel
www.royaltour.co.th

ROYAL TOUR GROUP
เลขที่ใบอนุญาตนำเที่ยว 11/10816
12/19 Bangrak Yai, Bang Bua Thong, Nonthaburi 11110 (Head Office)
Tel. 02-096-3569 Email : royaltour.ac@gmail.com

BW Christmas Market
Czech - Poland 8 วัน 6 คืน

POLISH AIRLINES LOT
STAR ALLIANCE

ปราสาทเมืองปราก

เมืองคาร์โลวี วารี

ค่ายกักกันเอาซ์วิทซ์-เบียร์เคเนา

เหมืองเกลือเวียลิซกา

เดินทางวันที่ : 7 - 14 ธันวาคม 2569

ราคา **99,900** ต่อท่าน บาท

10 ท่าน ออกเดินทาง | น้ำหนักกระเป๋า 23KG | ★★★★ พักโรงแรม 4 ดาว

Royal Tour
ใบอนุญาตนำเที่ยว 11/10816
royaltour.co.th
โอนเข้าบัญชีบริษัทเท่านั้น · ระวังมิจฉาชีพ
ชื่อบัญชี บจก.รอยัลทัวร์ แอนด์ทราเวล
แอดไลน์
@royaltour

วันที่ 1	สนามบินสุวรรณภูมิ (กรุงเทพฯ) - วอร์ซอ LO066 (BKK-WAW 09.05-15.00) วอร์ซอ - ปราก LO525 (WAW-PRG 17.35-18.55)		✈	✈	international Prague 4* หรือเทียบเท่า
วันที่ 2	ปราสาทปราก - โบสถ์ เซนต์นิโคลัส - สะพานชาร์ล - จตุรัสเมืองเก่า ตึกเต้นรำ - นาฬิกาดาราศาสตร์ - **ตลาดคริสต์มาสเมืองปราก**	🍽	🍽	🍽	Grand Hotel international Prague 4* หรือเทียบเท่า
วันที่ 3	ปราก - คาร์โลวี วารี - ปราก - Fashion Arena Prague Outlet	🍽	🍽	🍽	Grand Hotel international Prague 4* หรือเทียบเท่า
วันที่ 4	ปราก - วรอตสวัฟ - โบสถ์สไตล์โกธิค – ย่านเมืองเก่า - Wroclaw Fashion Outlet	🍽	🍽	x	Four Points by Sheraton Wroclaw 4* หรือเทียบเท่า
วันที่ 5	วรอตสวัฟ - ออสเวียซิม - ค่ายกักกันเอาช์วิทซ์-เบียร์เคเนา คราคอฟ - **ตลาดคริสต์มาสเมืองคราคอฟ**	🍽	🍽	🍽	Novotel Krakow City West 4* หรือเทียบเท่า
วันที่ 6	คราคอฟ - เวียลิชกา - เหมืองเกลือ - วอร์ซอ - **ตลาดคริสต์มาสเมืองวอร์ซอ**	🍽	🍽	x	Novotel Warszawa Centrum 4* หรือเทียบเท่า
วันที่ 7	ย่านเมืองเก่า -เขตเกตโตวอร์ซอ - พระราชวังหลวงแห่งวอร์ซอ - สนามบินวอร์ซอร์ LO065 (WAW-BKK 14.45-07.05+1)	🍽	✈	✈	
วันที่ 8	สนามบินสุวรรณภูมิ				

POLISH AIRLINES

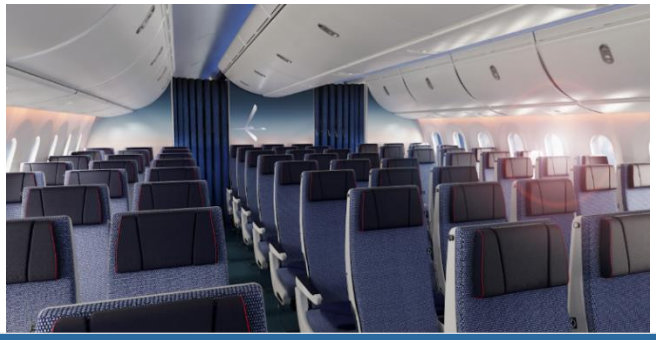

เวลา 06.00 น.	คณะพร้อมกัน ณ **สนามบินสุวรรณภูมิ** อาคารผู้โดยสารขาออกระหว่างประเทศ ชั้น 4 **เคาน์เตอร์สายการบิน LOT Polish Airlines** พบเจ้าหน้าที่และหัวหน้าทัวร์คอยให้การต้อนรับ อำนวยความสะดวกในการเช็คอิน
เวลา 09.05 น.	ออกเดินทางสู่ กรุงวอร์ซอ ประเทศโปแลนด์ **โดยสายการบิน LOT Polish Airlines เที่ยวบินที่ LO066 (ใช้เวลาบินประมาณ 10 ชม. 55 นาที)** เพลิดเพลินกับบริการอาหาร เครื่องดื่ม และระบบความบันเทิงบนเครื่องตลอดการเดินทางสู่ทวีปยุโรป
เวลา 15.00 น.	เดินทางถึง **สนามบินวอร์ซอ โชแปง (WAW)** ประเทศโปแลนด์ (เวลาท้องถิ่นช้ากว่าประเทศไทย 5 ชั่วโมง) นำท่านผ่านพิธีการตรวจคนเข้าเมืองและผ่านจุดตรวจค้นความปลอดภัย เพื่อเตรียมตัวเปลี่ยนเครื่องเดินทางต่อไปยังสาธารณรัฐเช็ก
เวลา 17.35 น.	ออกเดินทางสู่ **กรุงปราก สาธารณรัฐเช็ก โดยสายการบิน LOT Polish Airlines เที่ยวบินที่ LO525 (ใช้เวลาบินประมาณ 1 ชม. 20 นาที)** ผ่อนคลายบนเที่ยวบินสั้นระหว่างประเทศ พร้อมชมทัศนียภาพอันสวยงามของทวีปยุโรปจากมุมสูง
เวลา 18.55 น.	เดินทางถึง **สนามบินปราก วาตสลัฟ ฮาเวล (PRG)** สาธารณรัฐเช็ก นำท่านรับกระเป๋าสัมภาระและผ่านจุดตรวจ exit นำท่านเดินทางเข้าสู่ **เมืองปราก (Prague)** เมืองหลวงแห่งสาธารณรัฐเช็ก อันเปี่ยมด้วยเสน่ห์ที่ได้รับขนานนามว่า "นครแห่งปราสาทร้อยยอด" (ใช้เวลาเดินทางประมาณ 30 นาที)
ที่พัก	**นำท่านเข้าสู่ที่พัก ณ โรงแรม Grand Hotel international Prague ระดับ 4* หรือเทียบเท่า (คืนที่ 1)**

เช้า **รับประทานอาหารเช้า ณ ห้องอาหารของโรงแรม**

นำท่านเข้าชมความยิ่งใหญ่อลังการของ **ปราสาทแห่งเมืองปราก (Prague Castle)** ปราสาทโบราณที่ใหญ่ที่สุดในโลก ซึ่งได้รับการยกย่องเป็นมรดกโลกโดยองค์การ UNESCO ตื่นตาตื่นใจกับสถาปัตยกรรมระดับตำนานบนเส้นทาง Main Circuit นำท่านเข้าชม **มหาวิหารเซนต์วิตุส (St. Vitus Cathedral)** มหาวิหารสไตล์โกธิกอันวิจารณ์ตระการตา อุดมไปด้วยงาน **กระจกสี (Stained Glass)** บรรจงสร้างสรรค์โดยศิลปินชื่อดัง จากนั้นนำชม **พระราชวังหลวงโบราณ (Old Royal Palace)** สัมผัสความยิ่งใหญ่ของท้องพระโรง Vladislav Hall ที่เคยใช้อภิเษกสมรสและจัดงานประลองบนหลังมาระดับประวัติศาสตร์ ต่อด้วย **มหาวิหารเซนต์จอร์จ (St. George's Basilica)** โบสถ์สไตล์โรมาเนสก์ที่เก่าแก่ที่สุดในบริเวณปราสาท และเดินชิลล์ใน **ตรอกทองคำ (Golden Lane)** ชมบ้านเรือนสีสันสดใสขนาดจิ๋วในอดีต พร้อมเข้าชม **หอคอยดาลิบอร์กา (Daliborka Tower)** หอคอยคุกโบราณอันทรงเสน่ห์

เที่ยง **รับประทานอาหารเที่ยง ณ ภัตตาคาร (อาหารจีน)**

โรงละครแห่งชาติ (National Theatre) พิพิธภัณฑ์แห่งชาติ (National Museum) และ **จัตุรัสเวนเซสลาส (Wenceslas Square)** พร้อมถ่ายรูปย่านประวัติศาสตร์ **สุเหร่าโอลด์-นิว (Old-New Synagogue)** ย่านชาวยิวที่เก่าแก่ที่สุดในยุโรปที่ยังคงความตระการตา นำท่านถ่ายรูป ณ **จัตุรัสเมืองเก่า (Old Town Square)** ศูนย์กลางประวัติศาสตร์อันคึกคักที่ล้อมรอบด้วยอาคารสไตล์โกธิกและเรอเนสซองส์ ตื่นตาตื่นใจกับ **นาฬิกาดาราศาสตร์โบราณ (Prague Astronomical Clock)** สร้างตั้งแต่ปี ค.ศ. 1410 ที่เก่าแก่ที่สุดในโลกที่ยังทำงานได้ ชมการเคลื่อนไหวอันน่าอัศจรรย์ของรูปปั้นสาวกสาวกทั้ง 12 องค์ที่จะออกมาปรากฏตัวเมื่อนาฬิกาตีบอกเวลาในทุกๆ ชั่วโมง บันทึกภาพความประทับใจกับหนึ่งในจุดถ่ายรูปยอดนิยมที่สุดของทวีปยุโรป ท่ามกลางบรรยากาศเมืองโบราณอันแสนโรแมนติก

ไฮไลท์ **เพลิดเพลินกับการชม ตลาดคริสต์มาสเมืองปราก (Prague Christmas Market) ณ จัตุรัสเมืองเก่า** หนึ่งในตลาดคริสต์มาสที่งดงามที่สุดในโลก ตื่นตาตื่นใจกับต้นคริสต์มาสยักษ์ประดับไฟสว่างไสว กระท่อมไม้เล็กๆ จำหน่ายของตกแต่งงานทำมือ และของขวัญเทศกาลสุดน่ารัก ลิ้มลองอาหารและขนมพื้นเมืองหอมหวาน อาทิ ขนมปังเกลียว Trdelník ไส้กรอกย่างร้อนๆ และเครื่องดื่มไวน์ร้อนกลิ่นเครื่องเทศ (Mulled Wine) อิสระให้ท่านได้ดื่มด่ำกับเสียงเพลงคริสต์มาส แสงไฟระยิบระยับ และเลือกซื้อของฝากประทับใจในบรรยากาศแห่งความสุขตามอัธยาศัย

ค่ำ **รับประทานอาหารค่ำ ณ ภัตตาคาร (อาหารท้องถิ่น)**

ที่พัก **นำท่านเข้าสู่ที่พัก ณ โรงแรม Grand Hotel international Prague ระดับ 4* หรือเทียบเท่า (คืนที่ 2)**

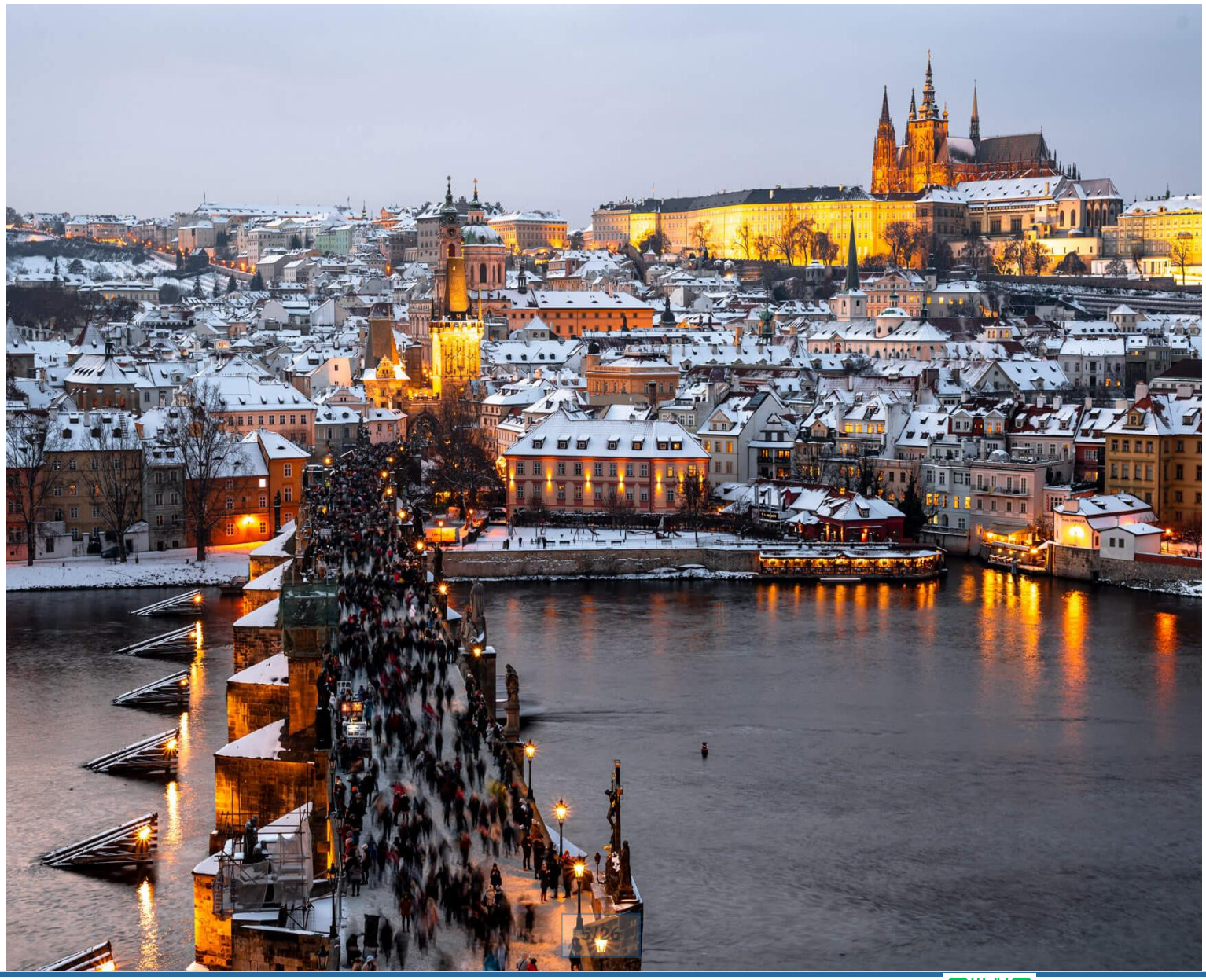

Christmas in
PRAGUE
PRAGUE
WAFFLES

เช้า **รับประทานอาหารเช้า ณ ห้องอาหารของโรงแรม**

นำท่านสู่ **เมืองคาร์โลวี วารี (Karlovy Vary)** เพลิดเพลินกับทัศนียภาพอันเขียวขจีและธรรมชาติอันงดงามของแคว้นโบฮีเมียตลอดสองข้างทางระหว่างการเดินทางข้ามเมือง **(ระยะทางประมาณ 127 กิโลเมตร ใช้เวลาเดินทางประมาณ 1 ชั่วโมง 45 นาที)**

เดินทางถึงเมืองคาร์โลวี วารี เตรียมตัวออกสัมผัสบรรยากาศเมืองน้ำแร่และเมืองตากอากาศระดับโลกอันทรงเสน่ห์ที่ล้อมรอบด้วยหุบเขาและสถาปัตยกรรมคลาสสิก นำท่านชม **อาคารสบลายน้ำแร่ มิลล์ โคลอนเนด (Mill Colonnade)** ศาลาโถงเสาหินสไตล์นีโอเรอเนสซองส์อันตระการตาที่ยาวที่สุดในเมือง เดินชิลล์บนถนนสายเลียบแม่น้ำ **นิว ลูคา (New Louka Street / Nová Louka)** ย่านถนนเลียบแม่น้ำเทปลาที่เต็มไปด้วยอาคารสีพาสเทลสวยงาม ถ่ายรูป **โบสถ์เซนต์ปีเตอร์และเซนต์พอล (Church of St. Peter and Paul)** โบสถ์ออร์โธดอกซ์รัสเซียยอดโดมทองคำอันสง่างามทรงเสน่ห์ และ **โบสถ์แมกดาเลน (Church of St. Mary Magdalene)** โบสถ์บาโรกโบราณใจกลางเมืองพร้อมสัมผัสบรรยากาศจิบน้ำแร่ธรรมชาติอันขึ้นชื่อ

เที่ยง **รับประทานอาหารเที่ยง ณ ภัตตาคาร (อาหารท้องถิ่น)**

โบฮีเมีย นำท่านเพลิดเพลินกับการช้อปปิ้งที่ **แฟชั่น อารีนา ปราก เอาท์เล็ท (Fashion Arena Prague Outlet)** เอาท์เล็ทที่ใหญ่ที่สุดในกรุงปราก ศูนย์รวมสินค้าแบรนด์เนมชั้นนำระดับโลกมากกว่า 200 แบรนด์ เช่น Nike, Adidas, Tommy Hilfiger, Calvin Klein, Samsonite และ Karl Lagerfeld นำมาลดราคาพิเศษตลอดทั้งปี ให้ท่านได้เลือกซื้อเสื้อผ้า กระเป๋า รองเท้า และเครื่องประดับตามอัธยาศัย

ค่ำ **รับประทานอาหารค่ำ ณ ภัตตาคาร (อาหารท้องถิ่น)**

ที่พัก **นำท่านเข้าสู่ที่พัก ณ โรงแรม Grand Hotel international Prague ระดับ 4* หรือเทียบเท่า (คืนที่ 3)**

เช้า	**รับประทานอาหารเช้า ณ ห้องอาหารของโรงแรม** นำท่านออกเดินทางสู่ **เมืองวรอตสวัฟ** (Wroclaw) เดินทางข้ามพรมแดนเข้าสู่ประเทศโปแลนด์ เพลิดเพลินกับทัศนียภาพอันสวยงามของธรรมชาติ และสถาปัตยกรรมแถบทวีปยุโรปตะวันออก ระหว่างทางแวะพักผ่อนเปลี่ยนอิริยาบถ ณ จุดพักรถมาตรฐาน เพื่อเข้าห้องน้ำ ยืดเส้นยืดสาย และเลือกซื้อเครื่องดื่มตามอัธยาศัย สัมผัสบรรยากาศการเดินทางข้ามประเทศอันแสนผ่อนคลาย **(ระยะทางประมาณ 325 กิโลเมตร ใช้เวลาเดินทางประมาณ 4 ชั่วโมง 45 นาที**
เที่ยง	**รับประทานอาหารเที่ยง ณ ภัตตาคาร (อาหารท้องถิ่น)**

(Wroclaw University) สถานศึกษาประวัติศาสตร์อันเก่าแก่และทรงอิทธิพลที่สุดแห่งหนึ่งในยุโรป Central ซึมซับบรรยากาศความงดงามของเมืองโบราณริมแม่น้ำโอเดอร์ (Oder River) ที่ผสมผสานประวัติศาสตร์และศิลปะได้อย่างลงตัว เพลิดเพลินกับกิจกรรมไฮไลท์สุดน่ารัก **"ตามหาคนแคระ (Wroclaw Dwarfs)"** สัญลักษณ์ประจำเมืองที่มีมากกว่า 300 ตัวซ่อนอยู่ตามจุดต่างๆ สนุกสนานกับการออกตามหารูปหล่อทองสัมฤทธิ์ขนาดจิ๋วของเหล่าคนแคระในอิริยาบถต่างๆ ทั้งคนแคระนักอ่าน คนแคระตักน้ำ และคนแคระขี่จักรยาน เรียนรู้ประวัติศาสตร์เบื้องหลังสัญลักษณ์แห่งการประท้วงอย่างสงบของกลุ่มเคลื่อนไหวต่อต้านคอมมิวนิสต์ในอดีตอย่างเพลิดเพลิน อิสระให้ท่านเดินถ่ายภาพคู่กับเหล่าคนแคระรูปทรงแปลกตา นำท่านเดินทางสู่ **วรอตสวัฟ แฟชั่น เอาท์เล็ท (Wroclaw Fashion Outlet)** ศูนย์รวมสินค้าแบรนด์เนมชั้นนำแห่งเดียวในภูมิภาค เพลิดเพลินกับการเลือกซื้อเสื้อผ้า กระเป๋า รองเท้า และอุปกรณ์กีฬาจากแบรนด์ระดับโลก อาทิ Nike, Adidas, Puma, Guess และ Levi's ตื่นตาตื่นใจกับส่วนลดพิเศษสุดคุ้มตลอดทั้งปีสูงสุด 30-70% พร้อมบริการเคาน์เตอร์ขอคืนภาษี (Tax Refund) สำหรับนักท่องเที่ยว อิสระให้ท่านได้เดินเลือกซื้อของฝากและสินค้าแฟชั่นคุณภาพดีในบรรยากาศการช้อปปิ้งที่ทันสมัยและสะดวกสบายตามอัธยาศัย

ค่ำ ****อิสระ รับประทานอาหารค่ำ ตามอัธยาศัย****

ที่พัก **นำท่านเข้าสู่ที่พัก ณ โรงแรม Four Points by Sheraton Wroclaw ระดับ 4* หรือเทียบเท่า (คืนที่ 4)**

เอาช์วิทซ์-เบอร์เคเนา - คราคอฟ - ตลาดคริสต์มาสเมืองคราคอฟ

เช้า	**รับประทานอาหารเช้า ณ ห้องอาหารของโรงแรม** นำท่านออกเดินทางสู่ **เมืองออสเวียซิม (Oswiecim)** เพลิดเพลินกับทัศนียภาพอันสงบของทุ่งหญ้าและผืนป่าธรรมชาติอันงดงามตลอดสองข้างทางในเขตภูมิภาคโปแลนด์ตอนใต้ **(ระยะทางประมาณ 226 กิโลเมตร ใช้เวลาเดินทางประมาณ 3 ชั่วโมง 15 นาที)**
เที่ยง	**รับประทานอาหารเที่ยง ณ ภัตตาคาร (อาหารท้องถิ่น)**
บ่าย	นำท่านเข้าชม **ค่ายกักกันเอาชวิตซ์-เบอร์เคเนา (Auschwitz-Birkenau)** อนุสรณ์สถานมรดกโลกโดย UNESCO นำชมค่ายเอาชวิตซ์ 1 ผ่านซุ้มประตูเหล็กอันเป็นเอกลักษณ์ "Arbeit Macht Frei" ชมโรงนอน หอคอยคุมกัน และพิพิธภัณฑ์จัดแสดงสิ่งของ ย้ายสู่ค่ายเบอร์เคเนา (Auschwitz II) ชมรางรถไฟสายประวัติศาสตร์ ร่องรอยค่ายพักขนานใหญ่ และอาคารหอคอยอันทรงจำ รำลึกถึงบทเรียนประวัติศาสตร์สงครามโลกครั้งที่ 2 ผ่านการบรรยายอันทรงคุณค่าจากท้องถิ่นด้วยความเคารพและสงบนิ่ง

Poland) ผ่อนคลายความล้าบนรถโค้ชปรับอากาศอันสบาย มุ่งหน้าสู่เมืองศูนย์กลางมรดกโลก เตรียมตัวออกสัมผัสบรรยากาศความตระการตาของเมืองโบราณยุคกลางที่ได้รับการยกย่องจาก UNESCO ว่าสมบูรณ์ที่สุดแห่งหนึ่งในยุโรป

ไฮไลท์ นำท่านเดินทางสู่ **จัตุรัสเมืองเก่า (Rynek Główny)** เพื่อชม **ตลาดคริสต์มาสเมืองคราคูฟ (Krakow Christmas Market)** ตื่นตาตื่นใจกับไฟประดับระยิบระยับรอบจัตุรัสยุคกลางที่ใหญ่ที่สุดในยุโรป และกระท่อมไม้จำหน่ายของตกแต่งทำมือสุดน่ารัก ลิ้มลองขนมและอาหารพื้นเมือง อาทิ ชีสแพะย่าง **Oscypek** เสิร์ฟคู่แยมแครนเบอร์รี ไส้กรอกย่างโปแลนด์ และไวน์ร้อนกลิ่นเครื่องเทศ อิสระให้ท่านได้เดินเลือกซื้อของฝาก ช้อปปิ้งสินค้าแฮนด์เมด และซึมซับบรรยากาศเทศกาลแห่งความสุขอันโรแมนติกตามอัธยาศัย

ค่ำ **รับประทานอาหารค่ำ ณ ภัตตาคาร (อาหารจีน)**

ที่พัก **นำท่านเข้าสู่ที่พัก ณ โรงแรม Novotel Krakow City West ระดับ 4* หรือเทียบเท่า (คืนที่ 5)**

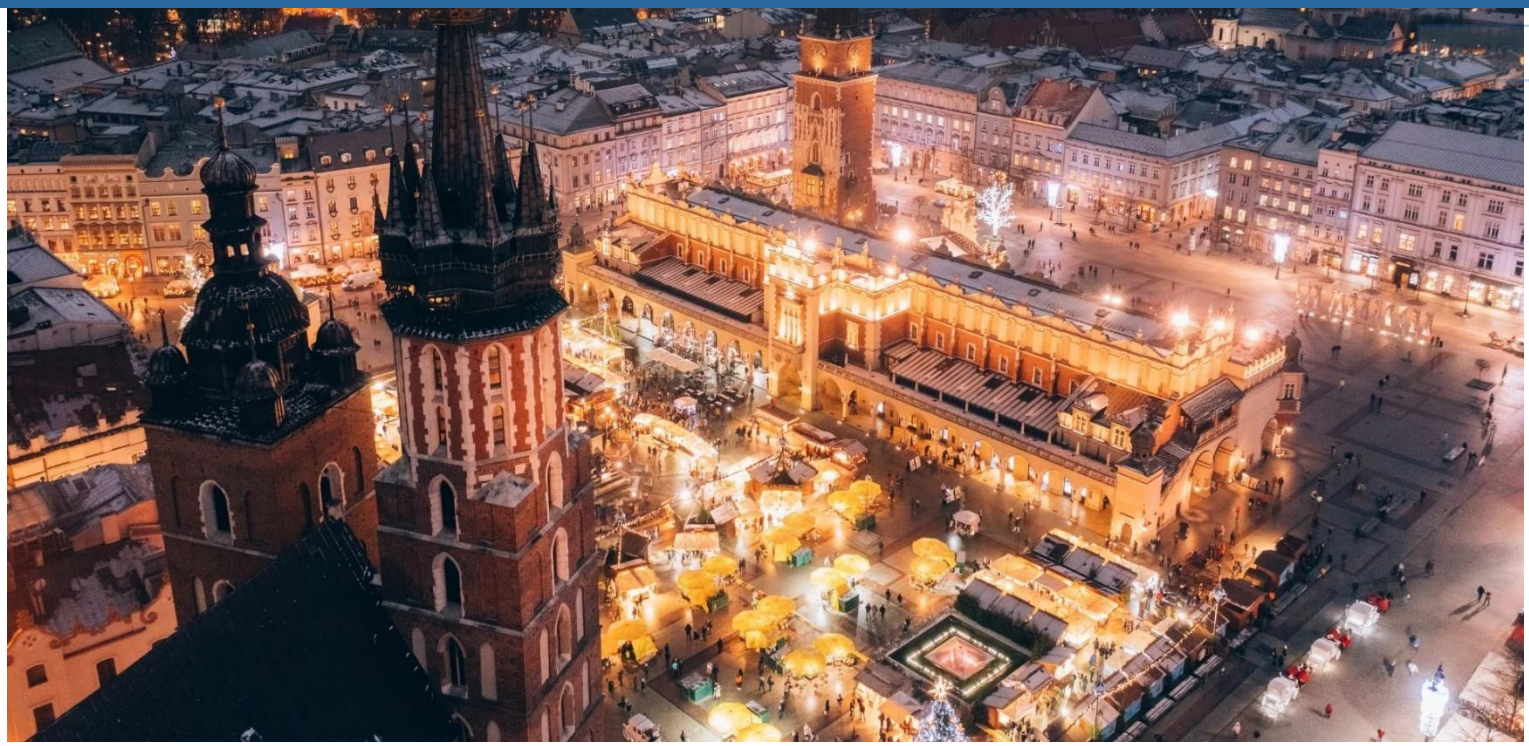

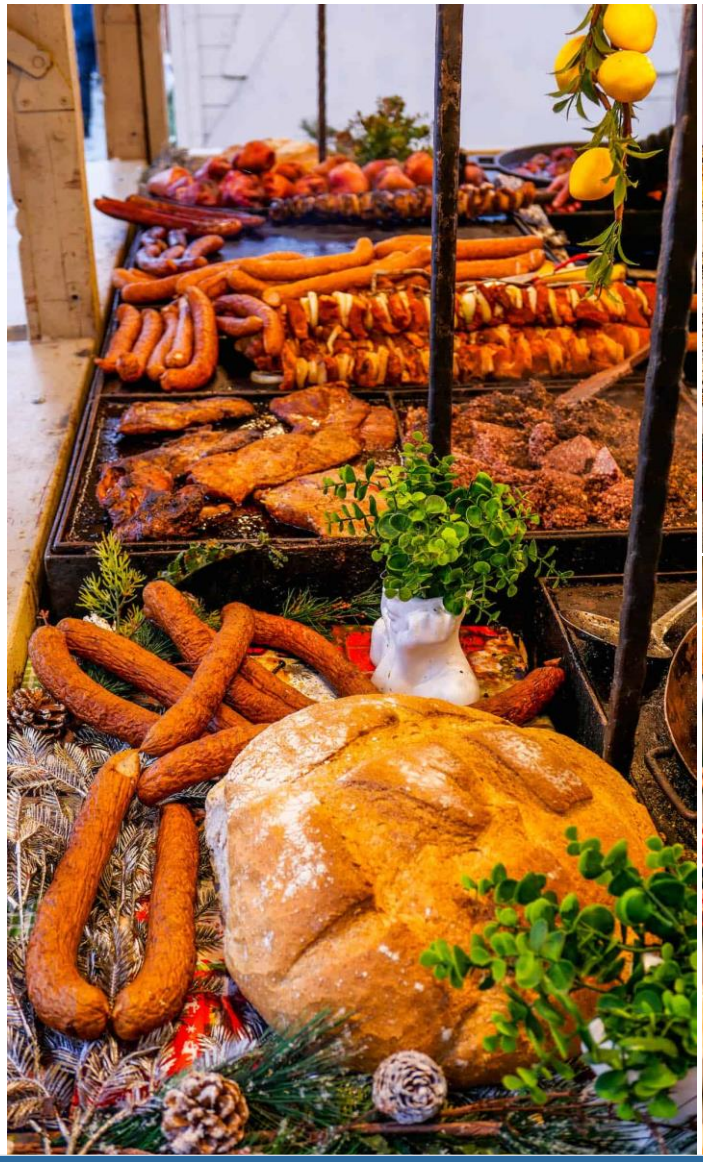

Royal Tour
ใบอนุญาตนำเที่ยว 11/10816
royaltour.co.th
โอนเข้าบัญชีบริษัทเท่านั้น · ระวังมิจฉาชีพ
ชื่อบัญชี บจก.รอยัลทัวร์ แอนด์ทราเวล
แอดไลน์
@royaltour

เช้า **รับประทานอาหารเช้า ณ ห้องอาหารของโรงแรม**

นำท่านออกเดินทางสู่ **เมืองเวียลิชกา (Wieliczka)** เพลิดเพลินกับทัศนียภาพชานเมืองอันสงบร่มรื่นและสวยงามตลอดสองข้างทางระหว่างการเดินทางระยะสั้นข้ามเขต **(ระยะทางประมาณ 14 กิโลเมตร ใช้เวลาเดินทางประมาณ 30 นาที)** นำท่านเข้าชม **เหมืองเกลือเวียลิชกา (Wieliczka Salt Mine)** มรดกโลกทางวัฒนธรรมแห่งแรกๆ ขององค์การ UNESCO ตื่นตาตื่นใจกับการลงลึกสู่ใต้ดิน ชม **โบสถ์เซนต์คิงกา (Chapel of St. Kinga)** มหาโบสถ์ใต้ดินที่สลักจากหินเกลือทั้งหมดอย่างประณีต ชมโคมไฟระย้าคริสตัลเกลือ รูปแกะสลักหินเกลือโบราณ ทะเลสาบใต้ดินอันเงียบสงบ และห้องโถงสถาปัตยกรรมใต้พิภพสุดอลังการ สัมผัสประสบการณ์ท่องเที่ยวใต้โลกอันน่าอัศจรรย์ใจ พร้อมฟังเรื่องราวประวัติศาสตร์การทำเหมืองเกลือย้อนหลังไปหลายร้อยปี

เที่ยง **รับประทานอาหารเที่ยง ณ ภัตตาคาร (อาหารท้องถิ่น)**

นำท่านออกเดินทางสู่ **กรุงวอร์ซอ (Warsaw)** เมืองหลวงอันยิ่งใหญ่ของประเทศโปแลนด์ เพลิดเพลินกับทัศนียภาพอันสวยงามของธรรมชาติ ทุ่งหญ้า และผืนป่าอันกว้างใหญ่ตลอดสองข้างทางระหว่างการเดินทางข้ามภูมิภาค ระหว่างทางแวะพักผ่อนเปลี่ยนอิริยาบถ ณ จุดพักรถมาตรฐาน เพื่อเข้าห้องน้ำ ยืดเส้นยืดสาย และเลือกซื้อเครื่องดื่มตามอัธยาศัย สัมผัสบรรยากาศการเดินทางอันแสนสบายบนรถโค้ชปรับอากาศ **(ระยะทางประมาณ 370 กิโลเมตร ใช้เวลาเดินทางประมาณ 5 ชั่วโมง 30 นาที)**

ชีสย่าง ไส้กรอกโปแลนด์หอมๆ ขนมปังขิง และเครื่องดื่มไวน์ร้อนกลิ่นเครื่องเทศ (Grzaniec Galicyjski) อิสระให้ท่านได้เดินถ่ายภาพความประทับใจ ช้อปปิ้งของฝากเทศกาล และดื่มด่ำกับบรรยากาศแห่งความสุขท่ามกลางสายลมหนาวตามอัธยาศัย

ค่ำ ****อิสระ รับประทานอาหารค่ำ ตามอัธยาศัย****

ที่พัก **นำท่านเข้าสู่ที่พัก ณ โรงแรม Novotel Warszawa Centrum ระดับ 4* หรือเทียบเท่า (คืนที่ 6)**

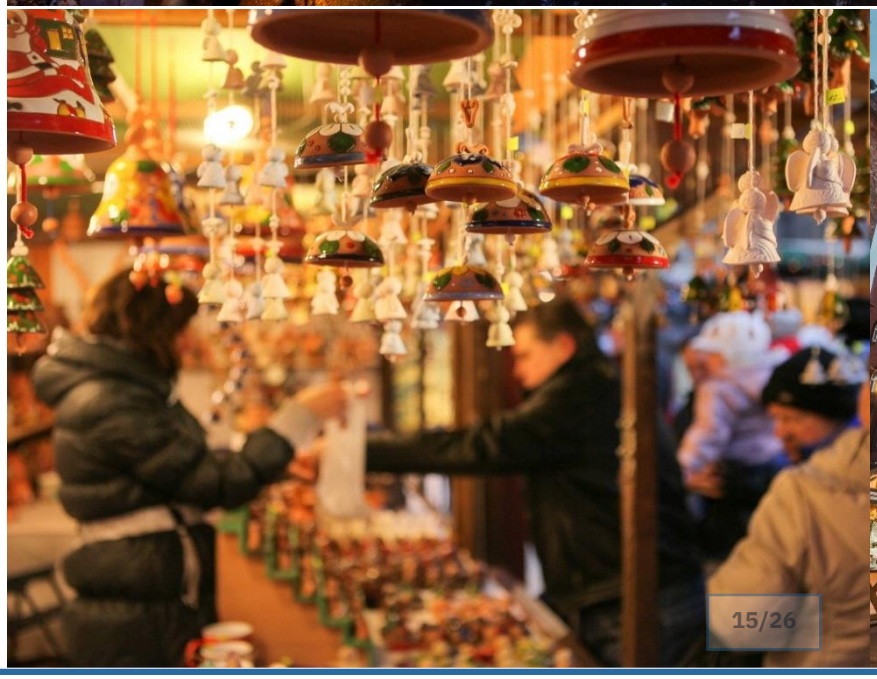

เช้า	**รับประทานอาหารเช้า ณ ห้องอาหารของโรงแรม** นำท่านชม **ย่านเมืองเก่าวอร์ซอ (Warsaw Old Town)** มรดกโลก UNESCO ที่ได้รับการบูรณะสร้างขึ้นใหม่จากเถ้าถ่านสงครามได้อย่างสมบูรณ์ ถ่ายรูป **พระราชวังหลวงวอร์ซอ (Royal Castle)** อาคารอิฐสีส้มอันสง่างามอดีตที่ประทับของกษัตริย์โปแลนด์ และเสาหินกษัตริย์ซิกิสมุนด์ ผ่านชม **เขตเกตโตวอร์ซอ (Warsaw Ghetto)** ย่านประวัติศาสตร์ในอดีต ซึมซับความงดงามของอาคารสไตล์บาโรกและเรอเนสซองส์รอบจัตุรัสเมืองเก่าเป็นความทรงจำปิดท้ายทริปการเดินทางอย่างประทับใจ เมื่อได้เวลาอันสมควรนำท่านเดินทางสู่ **สนามบินวอร์ซอ โชแปง (Warsaw Chopin Airport - WAW)** (เดินทางประมาณ 30 นาที) นำท่านเช็คอินสัมภาระ ทำเรื่องขอคืนภาษี (Tax Refund) และผ่านพิธีการตรวจคนเข้าเมืองขาออก อิสระให้ท่านเลือกซื้อสินค้าปลอดภาษี (Duty Free) ช้อปปิ้งของฝาก หรือรับประทานอาหารกลางวันตามอัธยาศัยภายในอาคารผู้โดยสาร
เวลา 14.45 น.	บินตรงสู่ **สนามบินสุวรรณภูมิ (BKK) โดยเที่ยวบิน LO065** เพลิดเพลินกับบริการอาหารและเครื่องดื่มผ่อนคลายกับระบบความบันเทิงครบครัน ทั้งภาพยนตร์ยอดนิยม ฟังเพลง หรือพักผ่อนข้ามคืนบนเที่ยวบินอันแสนสบาย สัมผัสประสบการณ์การเดินทางอันราบรื่น

เวลา 07.05 น. เดินทางถึง **สนามบินสุวรรณภูมิ (BKK) กรุงเทพมหานคร ประเทศไทย** โดยสวัสดิภาพและความประทับใจ

The Best of Christmas Market in the World

สาธารณรัฐเชก - โปแลนด์ 8 วัน 6 คืน / สายการบิน LOT Polish Airlines

เดินทางวันที่ 7 - 14 ธันวาคม 2569

คณะผู้เดินทาง	ราคารวมตั๋ว ผู้ใหญ่/เด็ก	ราคาไม่รวมตั๋วเครื่องบิน ตลอดการเดินทาง
พัก 2-3 ท่านต่อห้อง	**99,900.- บาท**	**69,900.- บาท**
ห้องพักเดี่ยวเพิ่มท่านละ	**9,500- บาท**	**9,500.- บาท**

หมายเหตุ

- **ลูกค้าซึ่งเป็นผู้ใหญ่ครบ 10 ท่านขึ้นไปคอนเฟิร์มเดินทาง**
- **ขอสงวนสิทธิ์ในการปรับราคาหรือยกเลิกการเดินทางหากผู้เดินทางต่ำกว่า 10 ท่านโดยแจ้งให้ท่านทราบล่วงหน้า**
- **เด็กอายุตั้งแต่ 2 ปีขึ้นไป หากเป็นทารกรบกวนสอบถามราคาอีกครั้ง**
- **ราคานี้ยังไม่รวมค่าธรรมเนียมวีซ่าสาธารณรัฐเช็ก และค่าบริการ 5,500 บาท/ท่าน**
- **ไม่รวมค่าทิปคนขับรถ,ไกด์ และหัวหน้าทัวร์ท่านละ 2,300 บาท (ชำระที่สนามบิน)**
- **ห้องพัก 3 ท่าน (Triple Room):** โรงแรมในยุโรปส่วนใหญ่มีห้องพักแบบ 3 เตียงจำกัดน้อยหรืออาจไม่มีเลย โดยโรงแรมจะจัดห้องให้ตามความเหมาะสม คือ เป็น **2 เตียงใหญ่** (2 Double beds), **1 เตียงใหญ่ + 1 เตียงเสริม** (1 Double + 1 Extra bed) หรือ **2 เตียงเล็ก + 1 เตียงเสริม** (2 Singles + 1 Rollaway bed) กรณีที่ท่านไม่สะดวกนอนเตียงเดียวกัน แนะนำเลือกชำระค่าพักห้องเดี่ยวเพิ่มเพื่อความสะดวกสบาย

อัตรานี้รวม :

1. **ค่าตั๋วเครื่องบินไป-กลับ ชั้นประหยัด** (Economy Class) ตามเส้นทางที่ระบุวันเดินทางไปกลับพร้อมคณะ
2. **สัมภาระเดินทาง: โหลดใต้ท้องเครื่องสูงสุด 23 กก. (1 ใบ/ท่าน) และถือขึ้นเครื่องสูงสุด 8 กก. (1 ใบ/ท่าน)**
3. ค่าที่พักโรงแรมระดับมาตรฐาน 4* ตลอดการเดินทาง (พักห้องคู่)
4. ค่าภาษีสนามบินทุกแห่งที่มี
5. ค่าอาหารและเครื่องดื่มตามรายการที่ได้ระบุ
6. ค่าพาหนะ รถรับ-ส่ง ตลอดการเดินทาง
7. ค่าเข้าชมสถานที่ตามระบุในโปรแกรมทัวร์
8. ค่ามัคคุเทศก์ของบริษัทจากกรุงเทพฯที่คอยอำนวยความสะดวกแก่ท่านตลอดการเดินทางในต่างประเทศ
9. **ค่าประกันการเดินทางรวมอุบัติเหตุ**ในต่างประเทศคุ้มครองในวงเงินท่านละ 1,500,000 **และค่ารักษาพยาบาล** (ทั้งนี้ครอบคลุมถึงประกันสุขภาพที่ไม่ได้เกิดจากโรคประจำตัว) บาท **สำหรับผู้เดินทางไป<u>พร้อมกรุ๊ปตั้งแต่ประประเทศไทย ในระยะเวลาท่องเที่ยวกับทัวร์เท่านั้น</u> เงื่อนไขการคุ้มครอง**
    a. หากลูกค้าเดินทางไปก่อนคณะ กรมธรรม์ประกันไม่คุ้มครอง ต้องทำประกัน(รายเดี่ยว) ลูกค้าสามารถจัดทำเองได้ หรือกรุณาติดต่อสอบถามกับทางบริษัทฯ
        - อายุ 1-15ปี และต่ำกว่า 75 ปี คุ้มครอง**<u>รายละเอียดตามเงื่อนไขกรมธรรม์</u>**

10. ค่าน้ำมันจากสายการบิน และค่าภาษีสนามบิน ณ **วันที่ 17 สิงหาคม 2569** และบริษัทฯ ขอสงวนสิทธิ์ในการรับเปลี่ยนราคาตามภาษีน้ำมันหากสายการบินมีการปรับเพิ่มขึ้นหลังจากนี้

อัตรานี้ไม่รวม :

1. ค่าทำหนังสือเดินทาง, ค่าทำใบอนุญาตที่กลับเข้าประเทศของคนต่างชาติ หรือ คนต่างด้าว
2. กรณีที่ต้องมีแปลเอกสารเป็นภาษาอังกฤษเพิ่มเติม ต้องขอเก็บค่าแปลเอกสารเพิ่มต่างหากจากค่าวีซ่า
3. ค่าน้ำหนักของกระเป๋าเดินทางที่เกินกว่าสายการบินกำหนด **23 กก. (1 ใบ/ท่าน)**
4. ค่าใช้จ่ายส่วนตัวนอกเหนือจากรายการที่ระบุ เช่น ค่าเครื่องดื่มและค่าอาหารที่สั่งเพิ่มเอง
5. ค่าทำหนังสือเดินทาง (พาสปอร์ต)
6. ค่าภาษีมูลค่าเพิ่ม 7% และภาษีหัก ณ ที่จ่าย 3%
7. ค่าธรรมเนียมน้ำมันของสายการบิน (หากมีการปรับขึ้น)
8. ค่าใช้จ่ายอื่นๆ ที่ไม่ได้ระบุไว้ในรายการ (ไม่มีแจกกระเป๋า)
9. คนยกกระเป๋าในโรงแรมที่พัก
10. **ไม่รวมค่าธรรมเนียมวีซ่าสาธารณรัฐเช็ก และค่าบริการ 5,500 บาท/ท่าน**
11. **ไม่รวมค่าทิปคนขับรถ,ไกด์ และหัวหน้าทัวร์ท่านละ 2,300 บาท (ชำระที่สนามบิน)**

เงื่อนไขการชำระเงิน

1. ทางบริษัทฯ **จะขอเก็บเงินค่ามัดจำเป็นจำนวน 50,000.-บาท/ และค่าธรรมเนียมวีซ่า 5,500 บาท** ต่อการจองทัวร์หนึ่งท่านภายใน 3 วัน
2. **สำหรับส่วนที่เหลือ บริษัทฯ จะขอเก็บค่าทัวร์ทั้งหมดก่อนการเดินทางอย่างน้อย 45 วันทำการ หากบริษัทฯ ไม่ได้รับเงินครบทั้งหมดก่อนวันเดินทาง บริษัทฯ ขอสงวนสิทธิ์ในการยกเลิกการให้บริการ**
3. เมื่อท่านตกลงชำระค่ามัดจำหรือค่าทัวร์ทั้งหมดแล้ว ทางบริษัทฯ จะถือว่าท่านได้อ่านเงื่อนไขและยอมรับข้อตกลงต่างๆ ทั้งหมดของทางบริษัทฯ เป็นที่เรียบร้อยแล้ว

เงื่อนไขการยกเลิก

1. **ยกเลิกก่อนการเดินทางตั้งแต่ 30 วันขึ้นไป** คืนเงินค่าทัวร์โดยหักค่าใช้จ่ายที่เกิดขึ้นจริง
2. **ยกเลิกก่อนการเดินทาง 15-29 วัน ยึดเงิน 50%** จากยอดที่ลูกค้าชำระมา และเก็บค่าใช้จ่ายที่เกิดขึ้นจริง (ถ้ามี)
3. **ยกเลิกก่อนการเดินทางน้อยกว่า 15 วัน** ขอสงวนสิทธิ์ยึดเงินเต็มจำนวน
4. **กรณีบางสายการบินต้องออกตั๋วก่อนเดินทาง 45 - 60 วัน** หากตั๋วเครื่องบินทำการออกแล้ว แต่นักท่องเที่ยวยกเลิกการเดินทาง หรือไม่สามารถออกเดินทางได้ ทางบริษัทขอสงวนสิทธิ์เรียกเก็บค่าใช้จ่ายตามที่เกิดขึ้นจริง และบางกรณีถ้าสามารถทำเรื่องขอเงินคืนได้ นักท่องเที่ยวต้องรอ Refund จากทางสายการบิน ใช้เวลาประมาณ 3- 6 เดือนเป็นอย่างน้อย
5. **กรณีท่านยกเลิกในวันเดินทางหรือถูกปฏิเสธ** การออกจากประเทศไทยหรือการเข้าประเทศนิวซีแลนด์ บริษัทฯ จะไม่มีการคืนเงินทั้งหมด
6. เมื่อท่านออกเดินทางไปกับคณะแล้ว **หากท่านงดการใช้บริการรายการใดรายการหนึ่ง** หรือไม่เดินทางพร้อมคณะถือว่าท่านสละสิทธิ์ไม่สามารถเรียกร้องค่าบริการและเงินมัดจำคืน ไม่ว่ากรณีใดๆ ทั้งสิ้น

*กรณีมีเหตุยกเลิกทัวร์ โดยไม่ใช่ความผิดของบริษัททัวร์ คืนเงินค่าทัวร์โดยหักค่าใช้จ่ายที่เกิดขึ้นจริง (ถ้ามี)

*ค่าใช้จ่ายที่เกิดขึ้นจริง เช่น ค่ามัดจำตั๋วเครื่องบิน โรงแรม ค่าวีซ่า และค่าใช้จ่ายจำเป็นอื่นอื่นๆ

ข้อมูลเพิ่มเติมเรื่องตั๋วเครื่องบินและที่นั่งบนเครื่องบิน

1. ทางบริษัทได้สำรองที่นั่งพร้อมชำระเงินมัดจำค่าตั๋วเครื่องบินแล้ว หากท่านยกเลิกทัวร์ ไม่ว่าจะด้วยสาเหตุใด ทางบริษัทขอสงวนสิทธิ์การเรียกเก็บค่ามัดจำตั๋วเครื่องบิน ซึ่งมีค่าใช้จ่าย แล้วแต่สายการบินและช่วงเวลาเดินทาง
2. หากตั๋วเครื่องบินทำการออกแล้ว แต่ท่านไม่สามารถออกเดินทางได้ ทางบริษัทขอสงวนสิทธิ์เรียกเก็บค่าใช้จ่ายตามที่เกิดขึ้นจริง

การจัดทำโปรแกรมทัวร์เป็นการกำหนดโปรแกรมทัวร์ตลอดทั้งปี หากวันเดินทางดังกล่าวตรงกับวันที่สถานที่เข้าชมนั้นๆ ปิดทำการ หรือ ปิดโดยมิได้แจ้งให้ทราบล่วงหน้า หรือ การเปิดจองผ่านระบบออนไลน์ โดยในวันที่คณะจะเข้าชมไม่สามารถจองผ่านระบบดังกล่าวได้ ทางบริษัทจะคืนเงิน Entrance Fee (ราคากรุ๊ปทัวร์) ตามที่ระบุไว้ในเอกสารของสถานที่นั้นๆ หรือสลับโปรแกรม เพื่อให้ท่านได้เข้าสถานที่ดังกล่าวได้ แต่หากมีการล่าช้า หรือเหตุใดเหตุหนึ่งในระหว่างการเดินทาง เป็นผลทำให้ท่านไม่สามารถเข้าสถานที่ดังกล่าวได้ ทางบริษัทฯ จะไม่มีการคืนเงินใดๆให้แก่ท่าน เนื่องจากได้ชำระ Reservation Fee ไปแล้ว

หมายเหตุ

1. บริษัทฯ ขอสงวนสิทธิ์ที่จะเลื่อนการเดินทางในกรณีที่ลูกค้าเดินทางไม่ถึง 10 ท่าน
2. ขอสงวนสิทธิ์การเก็บค่าน้ำมันและภาษีสนามบินทุกแห่งเพิ่มหากสายการบินมีการปรับขึ้นก่อนวันเดินทาง
3. ขอสงวนสิทธิ์ในการเปลี่ยนเที่ยวบิน โดยมิต้องแจ้งล่วงหน้า เนื่องจากสาเหตุต่างๆ
4.บริษัทฯจะไม่รับผิดชอบใดๆทั้งสิ้นหากเกิดกรณีความล่าช้าจากสายการบิน,การเมือง,การประท้วง,การนัดหยุดงาน,การก่อการจลาจล, ภัยธรรมชาติ, การจราจรติดขัด , อุบัติเหตุ ภัยธรรมชาติ
5.กรณีที่สถานที่ท่องเที่ยวใดๆ ที่ไม่สามารถเข้าชมได้เนื่องจากเหตุสุดวิสัยของสภาพอากาศเหตุการณ์ที่อยู่เหนือการควบคุมของบริษัทฯขอสงวนสิทธิ์ไม่คืนค่าใช้จ่ายใดๆทั้งสิ้น
6. บริษัทฯ จะไม่รับผิดชอบใดๆ ทั้งสิ้น หากว่ามีการนำสิ่งของผิดกฎหมายหรือความประพฤติส่อไปในทางเสื่อมเสียด้วยเหตุผลใดๆก็ตามที่กองตรวจคนเข้าเมืองพิจารณาแล้วหรือโดนปฏิเสธการเข้าเมืองทั้งในประเทศและต่างประเทศ ซึ่งอยู่นอกเหนือความรับผิดชอบของบริษัทฯ
7.กรณีที่ท่านสละสิทธิ์ในการใช้บริการใดๆหรือไม่เข้าชมสถานที่ใดๆ ก็ตามที่ระบุในรายการท่องเที่ยวหรือไม่เดินทางพร้อมคณะทางบริษัทฯขอสงวนสิทธิ์ไม่คืนค่าใช้จ่ายใดๆทั้งสิ้น
8. บริษัทฯจะไม่รับผิดชอบในกรณีที่กองตรวจคนเข้าเมืองของประเทศไทยงดออกเอกสารเข้าเมืองให้กับชาวต่างชาติ หรือ คนต่างด้าวที่พำนักอยู่ในประเทศไทย หรือเหตุการณ์ที่เหนือการณ์ควบคุมของบริษัท
9.กรณีที่ท่านใช้หนังสือเดินทางราชการ(เล่มสีน้ำเงิน) เดินทางเพื่อการท่องเที่ยวกับคณะทัวร์ หากท่านถูกปฏิเสธในการเข้า-ออกประเทศใดๆก็ตาม ทางบริษัทขอสงวนสิทธิ์ไม่คืนค่าใช้จ่ายและรับผิดชอบใดๆทั้งสิ้น
10.บริษัทฯจะไม่รับผิดชอบใดๆ ทั้งสิ้น หากเกิดสิ่งของสูญหายอันเนื่องเกิดจากความประมาทของท่าน,เกิดจากการโจรกรรมและอุบัติเหตุจากความประมาทของนักท่องเที่ยวเอง
11. เมื่อท่านตกลงชำระค่ามัดจำหรือค่าทัวร์ทั้งหมดแล้ว ทางบริษัทฯ จะถือว่าท่านได้ยอมรับเงื่อนไขข้อตกลงต่างๆ ทั้งหมด
12.เมื่อท่านได้ชำระเงินมัดจำหรือค่าทัวร์ทั้งหมด ไม่ว่าจะเป็นการชำระผ่านตัวแทนของบริษัทฯ หรือชำระโดยตรงกับทางบริษัทฯ / ทางบริษัทฯ จะขอถือว่าท่านรับทราบและยอมรับในเงื่อนไขต่างๆ ของทางบริษัทฯ แล้ว

เอกสารในการขอวีซ่าเชงเก้นสาธารณรัฐเช็ก (CZECH REPUBLIC)
(ใช้เวลาพิจารณาวีซ่าโดยประมาณ 15 วันทำการ ไม่นับวันเสาร์-อาทิตย์ และนักขัตฤกษ์)
(หรือมากกว่านั้นขึ้นอยู่กับเจ้าหน้าที่สถานฑูต)
กรุณาเตรียมเอกสารให้ครบถ้วนตามรายการด้านล่าง และส่งเอกสารให้บริษัทตามกำหนดเวลา
เพื่อดำเนินการจัดเตรียมเอกสารและนัดหมายยื่นวีซ่า

** ในการพิจารณาวีซ่าสถานทูตจะไม่ยึดติดผลวีซ่าของสถานทูตประเทศอื่น จะพิจารณาจากเอกสารและตามกฎเกณฑ์ของสถานทูตเท่านั้น
** หากท่านเคยโดนปฏิเสธวีซ่ามาก่อน ต้องแจ้งก่อนยื่นทุกครั้ง และ แจ้งเหตุผล วัน/เดือน/ปี เคยโดยโดนปฏิเสธ เพื่อผลประโยชน์ของตัวท่านเอง
** หากท่านใดเคยมีวีซ่าเชงเก้น รบกวนแจ้ง และ ถ่ายสำเนาที่เข้าล่าสุด หรือท่านใดเคยได้วีซ่าเชงเก้นแต่ไม่เคยใช้รบกวนแจ้งเจ้าหน้าที่**

1. เอกสารส่วนตัวของผู้เดินทาง

1.3 สำเนาวีซ่าเยี่ยงถิ่นเดิมและตราประทับเข้า-ออกประเทศ **(ถ้ามี)**

1.4 สำเนาวีซ่าประเทศอื่น ๆ และประวัติการเดินทาง **(ถ้ามี)**

1.5 สำเนาบัตรประชาชน

1.6 สำเนาทะเบียนบ้าน

1.7 สูติบัตร(กรณีเด็กอายุต่ำกว่า 18 ปี)

1.8 ทะเบียนสมรส/ทะเบียนหย่า/มรณะบัตร(ถ้ามี)

1.9 ใบเปลี่ยนชื่อ-นามสกุล (ถ้ามีการเปลี่ยน)

หมายเหตุ : กรุณาใส่ **หมายเลขโทรศัพท์มือถือ เบอร์โทรศัพท์บ้าน ที่สามารถติดต่อได้** ลงในสำเนาบัตรประชาชนและสำเนาทะเบียนบ้าน เพื่อกรอกฟอร์มในการยื่นวีซ่า

2. รูปถ่ายสี ขนาด 3.5 × 4.5 ซม. จำนวน 1 รูป พื้นหลังสีอ่อน/ขาว ถ่ายหน้าตรง ไม่สวมหมวกหรือแว่นตาดำ ไม่ใส่คอนเทคเลนส์สี ใบหน้าต้องเห็นชัดเจน ** ***กรุณาอย่าเย็บรูปถ่ายกับเอกสาร หรือมีรอยหมึกปากกา*** **

3. หลักฐานการทำงาน (จดหมายรับรองการทำงาน)

ในการออกหนังสือรับรอง กรุณาระบุ "**TO WHOM IT MAY CONCERN**" แทนชื่อสถานทูต และชื่อ-นามสกุลต้องตรงตามหน้าหนังสือเดินทาง

3.1 กรณีพนักงานบริษัท / ภาครัฐ / เอกชน / รัฐวิสาหกิจ

ใช้หนังสือรับรองการทำงานเป็นภาษาอังกฤษ ระบุตำแหน่ง เงินเดือนปัจจุบัน วันเริ่มงาน และช่วงวันที่ลา เพื่อเดินทาง โดยระบุว่าจะกลับมาทำงานตามปกติหลังเดินทางกลับ หนังสือรับรองต้องออก ไม่เกิน 1 เดือนก่อนยื่นวีซ่า สำหรับข้าราชการ กรุณาแนบใบลาและสำเนาบัตรข้าราชการเพิ่มเติม

3.2 กรณีเจ้าของกิจการ / เจ้าของร้านค้า

ใช้สำเนาหนังสือรับรองบริษัทหรือทะเบียนพาณิชย์ที่มีชื่อผู้เดินทางและระบุวัตถุประสงค์ของกิจการ คัดรับรองไม่เกิน 6 เดือน พร้อมแปลเป็นภาษาอังกฤษ และแนบหลักฐานการเงินของบริษัท ย้อนหลัง 3 เดือน

3.3 กรณีเกษียณอายุ

ใช้หนังสือรับรองการเกษียณจากนายจ้างล่าสุด เป็นภาษาอังกฤษ โดยระบุวันที่เกษียณ ชื่อนายจ้าง ระยะเวลาการทำงาน และเงินเดือนล่าสุด พร้อมแนบสำเนาบัตรข้าราชการบำนาญ (ถ้ามี)

3.4 กรณีนักเรียน / นักศึกษา

ใช้หนังสือรับรองจากสถาบันการศึกษาว่ากำลังศึกษาอยู่ ระบุระดับชั้นหรือชั้นปี เป็นภาษาอังกฤษ และมีอายุไม่เกิน 1 เดือน

3.5 กรณีแม่ค้า / ธุรกิจส่วนตัว / อาชีพอิสระ

จัดทำหนังสือชี้แจงอาชีพปัจจุบัน เป็นภาษาอังกฤษ ระบุลักษณะอาชีพ สถานที่ประกอบกิจการ ระยะเวลาที่ดำเนินกิจการ และรายได้ต่อเดือน พร้อมแนบหลักฐานการเสียภาษี

4. หลักฐานการเงิน

4.1 กรณีผู้เดินทางเป็นผู้รับผิดชอบค่าใช้จ่ายด้วยตนเอง

Royal Tour
ใบอนุญาตนำเที่ยว 11/10816
royaltour.co.th
โอนเข้าบัญชีบริษัทเท่านั้น · ระวังมิจฉาชีพ
ชื่อบัญชี บจก.รอยัลทัวร์ แอนด์ทราเวล
แอดไลน์
@royaltour

ทั้งนี้ ควรมีรายการเคลื่อนไหวของบัญชีอย่างสม่ำเสมอ เช่น การฝากหรือถอนเงินตามความเหมาะสม และควรรักษายอดเงินในบัญชีให้สอดคล้องกับค่าใช้จ่ายตลอดระยะเวลาการเดินทาง

4.2 กรณีผู้เดินทางไม่ได้เป็นผู้รับผิดชอบค่าใช้จ่ายด้วยตนเอง

4.2.1 BANK GUARANTEE – ผู้รับผิดชอบค่าใช้จ่ายต้องขอ **BANK GUARANTEE จากธนาคารโดยตรง เป็นเอกสารภาษาอังกฤษ** และต้องออกโดยธนาคาร ไม่เกิน 1 เดือนนับจากวันที่ยื่นเอกสาร โดยระบุชื่อ–นามสกุลของผู้รับผิดชอบค่าใช้จ่ายและผู้เดินทาง ซึ่งต้องสะกด **ตรงตามหน้าหนังสือเดินทาง**

4.2.2 BANK STATEMENT – ใช้ **BANK STATEMENT บัญชีเงินฝากออมทรัพย์ส่วนบุคคล** ของผู้รับผิดชอบค่าใช้จ่าย **ย้อนหลัง 3 เดือนจนถึงเดือนปัจจุบันที่ยื่นวีซ่า** ควรมีรายการเคลื่อนไหวสม่ำเสมอและมียอดเงินเพียงพอ โดยเอกสารต้องออกจากธนาคารและมี **ตราประทับรับรองจากธนาคาร** พร้อมตรวจสอบชื่อ–นามสกุลให้ตรงตามหน้าหนังสือเดินทาง

4.2.3 SPONSOR LETTER

ผู้สนับสนุนค่าใช้จ่ายต้องจัดทำ **SPONSOR LETTER ระบุชื่อ–นามสกุลของผู้สนับสนุน ผู้เดินทาง ความสัมพันธ์ระหว่างกัน** และการรับผิดชอบค่าใช้จ่ายในการเดินทาง พร้อมแนบเอกสารยืนยันความสัมพันธ์ เช่น **สูติบัตร ทะเบียนบ้าน ทะเบียนสมรส** หรือเอกสารอื่นที่เกี่ยวข้อง

หมายเหตุเกี่ยวกับหลักฐานการเงิน

- เอกสาร BANK CERTIFICATE / BANK STATEMENT / BANK GUARANTEE **ต้องออกโดยธนาคารเท่านั้น และมีตราประทับรับรองจากธนาคาร พร้อมสะกดชื่อ–นามสกุลให้ตรงตามหน้าหนังสือเดินทาง**
- ควรมีรายการเคลื่อนไหวของบัญชีอย่างสม่ำเสมอ และ**ควรจัดเตรียมเอกสารการเงินให้เป็นปัจจุบันก่อนยื่นวีซ่า**
- **ไม่รับพิจารณา** บัญชีที่มียอดติดลบ บัญชีเงินฝากประจำ และบัญชีกระแสรายวัน
- **ไม่รับพิจารณา** บัญชีสหกรณ์ออมทรัพย์ พันธบัตร ตราสารหนี้ กองทุน และสลากออมสิน
- กรณีมีผู้สนับสนุนค่าใช้จ่าย (Sponsor) ต้องแนบ BANK GUARANTEE, BANK STATEMENT, SPONSOR LETTER และเอกสารแสดงความสัมพันธ์กับผู้เดินทางให้ครบถ้วน

**** ในวันที่แสดงตัว กรุณานำ สมุดบัญชีเงินฝากเล่มจริง ติดมาด้วย เนื่องจาก สถานทูตอาจเรียกดูสมุดบัญชีเงินฝากเล่มจริงของท่านในบางกรณี ****

– กรณีที่เดินทางเป็นครอบครัว หากใช้บัญชีใดบัญชีหนึ่งในการยื่นขอวีซ่า ต้องออก**หนังสือรับรองค่าใช้จ่ายให้บุคคลในครอบครัว** ต้องออกหนังสือรับรองจากทางธนาคารว่าเป็น Sponsor พร้อมระบุชื่อของผู้ที่ออกค่าใช้จ่ายให้เป็นภาษาอังกฤษเท่านั้น แต่อย่างไรก็ตาม โดยเฉพาะคู่สามี-ภรรยา จะต้องมีสำเนาสมุดบัญชีการเงินส่วนตัวประกอบด้วยแม้ว่าจะจดทะเบียนสมรสแล้วก็ตาม หากมีการเงินในบัญชีน้อย ฝ่ายที่มีการเงินมากกว่าจะต้องทำจดหมายรับรองการเงินพร้อมระบุชื่อและความสัมพันธ์ชี้แจงต่อสถานทูตเป็นลายลักษณ์อักษรด้วย

5. กรณีผู้เดินทางอายุต่ำกว่า 18 ปี (เอกสารออกจากทางเขตต้องเป็นภาษาอังกฤษเท่านั้น)

กรณีเดินทางพร้อมบิดา ต้องมี หนังสือยินยอมจากมารดา ออกโดยอำเภอต้นสังกัด ระบุยินยอมให้บุตรเดินทางไปต่างประเทศกับบิดา พร้อมสำเนาบัตรประชาชนหรือหน้าหนังสือเดินทางของมารดา

กรณีเดินทางพร้อมมารดา ต้องมี หนังสือยินยอมจากบิดา ออกโดยอำเภอต้นสังกัด ระบุยินยอมให้บุตรเดินทางไปต่างประเทศกับมารดา พร้อมสำเนาบัตรประชาชนหรือหน้าหนังสือเดินทางของบิดา

กรณีเดินทางโดยไม่มีบิดาและมารดา บิดาและมารดาต้องมี หนังสือยินยอมให้บุตรเดินทางไปต่างประเทศ โดยระบุชื่อผู้ที่เดินทางไปด้วยและความสัมพันธ์กับเด็ก ออกโดยอำเภอต้นสังกัด พร้อมสำเนาบัตรประชาชนหรือหน้าหนังสือเดินทางของบิดาและมารดา

Royal Tour
ใบอนุญาตนำเที่ยว 11/10816
royaltour.co.th
โอนเข้าบัญชีบริษัทเท่านั้น · ระวังมิจฉาชีพ
ชื่อบัญชี บจก.รอยัลทัวร์ แอนด์ทราเวล
แอดไลน์
@royaltour

ข้าทั้งสองท่าน (เฉพาะกรณีครัวเดียว)

6. ลูกค้าไม่จำเป็นต้องเซ็น รับรองสำเนาถูกต้อง ให้ท่านเซ็นเฉพาะ แบบฟอร์มใบคำร้องขอวีซ่าเท่านั้น (เซ็นกับเจ้าหน้าที่ ณ วันที่ไปยื่นวีซ่า)

7. ลูกค้าห้ามขีดเขียน หรือ สแตมป์รูปการ์ตูนในพาสปอร์ต หากสถานฑูตตรวจเจอจะถือว่าพาสปอร์ตชำรุดทันที

*****การพิจารณาว่าจะอนุมัติวีซ่าให้หรือไม่อยู่ที่ดุลยพินิจของสถานทูต บริษัททัวร์เป็นเพียงตัวแทนในการยื่นวีซ่าแทนท่านเท่านั้น ซึ่งทางสถานทูตอาจเรียกเอกสารเพิ่มเติมได้บางกรณี การที่ท่านเตรียมเอกสารที่ดีและครบถ้วนถูกต้องตามระเบียบของสถานทูตนั้น จะช่วยให้การพิจารณาของสถานทูตง่ายขึ้น สถานทูตอาจเลือกสุ่มตัวอย่างในการเรียกสัมภาษณ์หรือเก็บหนังสือเดินทางของท่านเพื่อทำการตรวจหลังจากท่านเดินทางกลับมาถึงเมืองไทยแล้ว*****

(ในกรณีที่เอกสารของท่านไม่สมบูรณ์ ทางสถานทูตฯ อาจจะปฏิเสธการอนุมัติวีซ่าของท่านได้ และท่านจะต้องเสียค่าธรรมเนียมใหม่เอง หากต้องการยื่นวีซ่าอีกครั้ง)

**** จึงเรียนเพื่อให้ท่านทราบและขออภัยในความไม่สะดวกล่วงหน้า****

ที่อยู่ตัวแทนยื่นวีซ่าเชงเก้น สาธารณรัฐเช็ก จากประเทศไทย

(TLScontact Visa Application Centre – Czech Republic)

Sathorn City Tower ชั้น 12 : 175 ถนนสาทรใต้ เขตสาทร กรุงเทพฯ 10120

โปรดกรอกรายละเอียดเป็นภาษาอังกฤษหรือภาษาไทยให้ครบถ้วน

(ข้อมูลตรงนี้ทางบริษัทฯ จะนำลงกรอกในฟอร์มยื่นขอวีซ่า สำคัญมาก เนื่องจากจะมีผลต่อการพิจารณาวีซ่าของท่าน ข้อให้ทุกท่านข้อมูลตอบความจริง แล้วส่งกลับให้เจ้าหน้าที่)

ชื่อ – นามสกุล ผู้เดินทาง [ภาษาไทย] .....

1. นามสกุล [ภาษาอังกฤษ]..... .....

2. นามสกุลตอนเกิด [ภาษาอังกฤษ].....

3. ชื่อตัว [ภาษาอังกฤษ].....

4. วัน /เดือน / ปี (ค.ศ.) เกิด.....

5. สถานที่เกิด (จังหวัด) .....

6. ประเทศที่เกิด.....

7. สัญชาติปัจจุบัน .....สัญชาติโดยกำเนิด หากต่างจากปัจจุบัน.....

8. เพศ ☐ ชาย ☐ หญิง

9. สถานภาพ ☐ โสด ☐ แต่งงาน (จดทะเบียน) ☐ แต่งงาน (ไม่จดทะเบียน)

☐ หย่า ☐ แยกกันอยู่ ☐ หม้าย

☐ อื่นๆ (โปรดระบุ).....

10. ในกรณีเป็นผู้เยาว์ กรุณากรอก ชื่อตัว นามสกุล ที่อยู่(หากต่างจากผู้ขอ) และสัญชาติของผู้มีอำนาจปกครอง/ดูแลผู้เยาว์ .....

11. ที่อยู่ปัจจุบัน.....

รหัสไปรษณีย์..... หมายเลขโทรศัพท์มือถือ.....อีเมล.....

12. อาชีพปัจจุบัน (หากค้าขาย ให้ระบุด้วยว่าค้าขายอะไร เช่น ขายเสื้อผ้า ขายอาหาร เป็นต้น)

.....

13. ชื่อบริษัทหรือร้านค้า ที่อยู่ หมายเลขโทรศัพท์ / สำหรับนักเรียน นักศึกษา กรุณากรอกชื่อ ที่อยู่ของสถาบันศึกษา

.....

Royal Tour
ใบอนุญาตนำเที่ยว 11/10816
royaltour.co.th
โอนเข้าบัญชีบริษัทเท่านั้น · ระวังมิจฉาชีพ
ชื่อบัญชี บจก.รอยัลทัวร์ แอนด์ทราเวล
แอดไลน์
@royaltour

14. วีซ่าเชงเก้นที่เคยได้รับในระยะเวลา 5 ปีที่ผ่านมา

☐ ไม่เคย

☐ เคยได้ ใช้ได้ตั้งแต่วันที่..... ถึงวันที่.....

15. เคยถูกพิมพ์ลายนิ้วมือเพื่อการขอวีซ่าเชงเก้นก่อนหน้านี้

☐ ไม่เคย ☐ เคย (กรุณาระบุวันที่ หากทราบ).....

กรณีลูกค้าเคยมีวีซ่าเชงเกน รบกวนท่านถ่ายสำเนาหน้าวีซ่าเชงเกนแนบมาด้วย

16. ท่านเคยถูกปฏิเสธวีซ่าหรือไม่

☐ ไม่เคย ☐ เคย (เหตุผลในการปฏิเสธ).....

17. ความรับผิดชอบค่าใช้จ่ายในการดำรงชีพระหว่างการเดินทางและพำนักอยู่ของผู้ร้องขอ

☐ ตัวผู้ขอวีซ่าเอง

สิ่งที่ช่วยในการดำรงชีพ

☐ เงินสด
☐ เช็คเดินทาง
☐ บัตรเครดิต
☐ ชำระค่าที่พักล่วงหน้าแล้ว
☐ ชำระค่าพาหนะล่วงหน้าแล้ว
☐ อื่นๆ (โปรดระบุ)

☐ มีผู้อื่นออกให้(ญาติ/บริษัท/องค์กร)

กรุณาระบุชื่อ.....

สิ่งที่ช่วยในการดำรงชีพ

☐ เงินสด
☐ ที่พักที่มีผู้จัดหาให้
☐ ค่าใช้จ่ายทั้งหมดระหว่างพำนักมีผู้ออกให้
☐ ชำระค่าพาหนะล่วงหน้าแล้ว
☐ อื่นๆ (โปรดระบุ)

****

หมายเหตุ การพิจารณาอนุมัติวีซ่าขึ้นอยู่ที่ดุลยพินิจของสถานทูต บริษัททัวร์เป็นเพียงตัวแทนในการยื่นวีซ่าแทนท่านเท่านั้น ทางบริษัทไม่มีส่วนเกี่ยวข้องใด ๆ ทั้งสิ้น

ข้อมูลส่วนตัว

1. จำนวน ผู้เดินทาง ..... ท่าน ผู้ใหญ่ .....ท่าน เด็ก.....ท่าน

*****เนื่องจากทางโรงแรมแจ้งสำหรับเด็กที่อายุตั้งแต่ 7 ปีขึ้นไปต้องนอนมีเตียง**

2. เบอร์ติดต่อ .....

3. ประเภทห้องพัก

3.1 ห้องพักผู้ใหญ่ 2 ท่าน (TWN) .....ห้อง(ปกติจะเป็นแบบ 2 เตียง)หรือ**(DBL) .....ห้อง**

3.2 ห้องพัก 1 เด็กพักกับ 1 ผู้ใหญ่.....ห้อง

3.3 ห้องพัก 1 เด็กพักกับ 2 ผู้ใหญ่.....ห้อง (มีเตียง)

3.4 ห้องพัก 1 เด็กพักกับ 2 ผู้ใหญ่.....ห้อง (ไม่มีเตียง)

3.5 ห้องพักผู้ใหญ่ 3 ท่าน (TRP) เตียงเสริม .....ห้อง

3.6 ห้องพัก 1 ท่าน (SGL) .....ห้อง

Royal Tour
ใบอนุญาตนำเที่ยว 11/10816
royaltour.co.th
โอนเข้าบัญชีบริษัทเท่านั้น · ระวังมิจฉาชีพ
ชื่อบัญชี บจก.รอยัลทัวร์ แอนด์ทราเวล
แอดไลน์
@royaltour