ชื่อโปรแกรม : ปูซาน-โพฮัง 4วัน 2คืน

พีเรียตเดินทาง : มีนาคม – พฤษภาคม 2570

เส้นทางท่องเที่ยว : ตลาดชองฮา – ชายหาดวอลโพ- สะพานสมอ อิการี โพฮัง - สเปซ วอล์ค – ตลาดแฮอุนแดไนท์มาร์เก็ต – ชายหาดแฮอุนแด - หมู่บ้านวัฒนธรรม "ฮวิน-ยอ-อุล – โอรยุกโดสกายวอล์ค – ศูนย์เครื่องสำอางเมืองปูซาน – วัดแฮดง ยงกุงซา- แฮอุนแด มูฟวี่ สตรีท - ศูนย์สมุนไพร น้ำมันสนเข็มแดง – ซุปเปอร์มาร์เก็ต ละลายเงินวอน – ตลาดวอล์คกิงสตรีทนัมโพดง - หมู่บ้านวัฒนธรรมคัมชอน

BANGKOK - BUSAN

BKK ✈ PUS

PUS ✈ BKK

วันที่	โปรแกรมทัวร์	อาหาร			โรงแรม
		เช้า	เที่ยง	เย็น	
1	สนามบินสุวรรณภูมิ ชั้น 4 ประตู 10				
2	เดินทางจากสนามบินสุวรรณภูมิ-สนามบินนานาชาติกิมแฮ (ปูซาน)-ตลาดซองฮา (สถานที่ถ่ายทำ โฮมทาวน์)-ชายหาดวอลโพ-สะพานสมอ อิการี โพฮังสเปซ วอล์ค-ชายหาดแฮอุนแด-ตลาดแฮอุนแดไนท์มาร์เก็ต	✗	✓ Korean Food	✗	Arirangisland Hotel / MARIANNE HOTEL หรือเทียบเท่า
3	หมู่บ้านวัฒนธรรม "ฮวิน-ยอ-อุล"-โอรยุกโดสกายวอล์ค-ศูนย์รวมเครื่องสำอาง-วัดแฮดง ยงกุงซา-แฮอุนแด มูฟวี่ สตรีท และล่องเรือยอร์ช	✓	✓ Korean Food	✗	Arirangisland Hotel / MARIANNE HOTEL หรือเทียบเท่า
4	ศูนย์สมุนไพร น้ำมันสนเข็มแดง โสม ฮ้อกเก้ ซุปเปอร์มาร์เก็ต-ตลาดวอล์คกิ้งสตรีทนัมโพดง-ตลาดปลาจากัลชิ-หมู่บ้านวัฒนธรรมคัมชอน	✓	✗		

Note : โปรแกรมนี้เป็นท่องเที่ยวแบบไม่มีหัวหน้าทัวร์ร่วมเดินทางด้วย จะไปเจอกับผู้นำเที่ยวที่สนามบินกิมแฮ (ปูซาน)

** ท่านต้องได้รับอนุมัติ KETA ก่อนเดินทาง และตรวจสอบความถูกต้องด้วยตนเอง หากไม่ได้รับอนุมัติ/ข้อมูลผิด ไม่สามารถยกเลิก คืนค่าทัวร์ และ ค่าบริการได้

วันที่ 1 : สนามบินสุวรรณภูมิ

20.00 - 22.00 : นัดหมายสนามบินสุวรรณภูมิ ชั้น4 บริเวณประตู 10 สังเกตป้ายรับ BUSAN

เวลานัดหมายจริงจะขึ้นอยู่กับเที่ยวบินในวันนั้นๆ (JEJU AIR / AIR BUSAN /JIN AIR หรือเทียบเท่า)

บริษัทขอสงวนสิทธิ์เป็นผู้จัดการเรื่องเที่ยวบิน และสนามบินตามความเหมาะสม ผู้เดินทางไม่สามารถเลือกได้

** ตั๋วเครื่องบินเป็นประเภทประหยัด / ไม่มีหัวหน้าทัวร์ร่วมเดินทาง**

วันที่ 2 : สนามบินกิมแฮ – ตลาดซองฮา- ชายหาดวอลโพ – สะพานสมอ อิการี โพฮัง - สเปซ วอล์ค - ชายหาดแฮอุนแด – ตลาดไนท์มาร์เก็ต - เชคอินที่พัก

ออกเดินทางสู่ สนามบินกิมแฮ ปูซาน ประเทศเกาหลีใต้ (ไม่มีบริการอาหารและเครื่องดื่มบนเครื่อง)

เดินทางถึง สนามบินกิมแฮ ปูซาน ประเทศเกาหลีใต้ ผ่านการตรวจคนเข้าเมืองรับสัมภาระผ่านจุดคัดกรองตามระเบียบของสนามบิน (เวลาที่เกาหลีเร็วกว่าไทย 2 ชั่วโมง) ออกมาจะพบผู้นำเที่ยวรอรับคณะอยู่ที่สนามบิน

ขอสงวนสิทธิ์การรวมคณะจากหลายโปรแกรม เพื่อออกเดินทางพร้อมกัน **มีเวลาให้ได้เตรียมตัวเข้าห้องน้ำ ก่อนเริ่มออกเดินทาง**

พาท่านไปตามรอยซีรีย์จุดถ่ายทำหลักของเรื่อง Hometown Cha Cha Cha ที่ตลาดซองฮา วิถีชีวิตของชาวบ้านเมืองโพฮัง ซึ่งที่ตลาดจะมีร้านขายอุปกรณ์ตกปลา ร้านอาหาร ร้านซุปเปอร์โพรา อนุสาวรีย์ปลาหมึก และร้านกาแฟ ซึ่งใครได้ดูเรื่องนี้ก็จะจำฉากเหล่านี้ที่เห็นในซีรีย์ได้แน่นอน ปัจจุบันก็จะมีนักท่องเที่ยวแวะเวียนมาถ่ายรูป เชคอิน ตามรอยพระนางในเรื่องกันมากมาย

เที่ยง : รับประทานอาหารเมนูอาหารเกาหลีท้องถิ่น Korean Food

พาท่านชมวิวชายทะเลวอลโพ ชายหาดที่พระเอกนางเอกเจอกันครั้งแรกในเรื่อง Hometown Cha Cha Cha เป็นอีกหนึ่งฉากสถานที่ถ่ายทำ และเป็นจุดที่หลายๆคนต้องมาตามรอย มาถ่ายรูปกับพระจันทร์เสี้ยว และยังสามารถเดินเล่นสูดอากาศบริสุทธ์ ริมชายทะเลได้อีกด้วย

พาท่านเที่ยวชม สะพานสมอ อิการี โพฮัง ที่ทอดออกไปกลางทะเล เป็นจุดชมวิวยอดฮิตที่ใครมาเที่ยวโพฮังต้องแวะมาเชคอิน สะพานนี้มีรูปร่างที่เป็นเอกลักษณ์ของเมืองนี้ ซึ่งอาชีพหลักจะเป็นอาชีพประมง น้ำทะเลสีฟ้าสวย และใสมาก ตัวสะพานเป็นไม้ มีประภาคารดีแดงสด อยู่ตรงกลาง ถ่ายรูปตัดกับสีท้องฟ้าสวยงามมากๆ ท่านจะได้เห็นวิวทั้งซ้าย ขวา และกลางทะเล หรือจะลงไปเดินเล่นตรงชายหาดก็ได้อีกด้วย

พาท่านมาเชคอินถ่ายรูป "โพฮัง สเปซ วอล์ก" แลนด์มาร์กใหม่ของเมืองโพฮัง ตั้งอยู่ในสวนฮวานโฮ หากได้มาลองเดินดูแล้วจะต้องลืมการเดินสะพานแบบเดิมๆไปได้เลยเพราะที่นี่บอกเลยว่าไม่ธรรมดาตั้งแต่ดีไซน์ที่ประหนึ่งงานศิลป์คล้ายกับรางรถไฟเหาะ แถมยังเป็นสกายวอร์คที่ใหญ่ที่สุดในประเทศเกาหลีใต้อีกต่างหาก ระยะทางเดินของตัว space walk 333 เมตร ความสูง 25 เมตร มีชื่อเล่นว่า "Cloud" เพราะมีลักษณะเหมือนเมฆที่กำลังคล้อยต่ำ และสามารถเห็นวิวเมือง อ่าวยังกิลและหาดยังกิล ถือว่าเป็นแลนด์มาร์คแห่งใหม่ของเมืองที่มาแล้วต้องโดน

เย็น : นำท่านเดินทางสู่ **ย่านชายหาดแฮอุนแด** หาดแฮอุนแดเป็นหนึ่งในชายหาดที่มีชื่อเสียงมากที่สุดในประเทศเกาหลีใต้ มีพื้นที่ 58,400 ตารางเมตร มีความยาวประมาณ 1.8 กิโลเมตร และกว้าง 50 เมตรโดยมีระดับความลึกเฉลี่ยประมาณ 1 เมตรชายหาดเป็นสถานที่สำหรับจัดกิจกรรมทางวัฒนธรรม และงานเทศกาลต่างๆ ตลอดทั้งปี หาดแฮอุนแดมีสิ่งอำนวยความสะดวก และที่พักหลายแห่งใกล้ชายหาด นอกจากนี้ยังมีสถานที่ท่องเที่ยวอื่น Traditional Night Market, Aquarium, Apec House รวมถึงร้านอาหาร ร้านค้า คาเฟ่ โชว์รูมหรู โรงแรม5ดาว มากมาย

เย็น : นำท่านเชคอินเข้าสู่ที่พัก Arirang Hotel Haeundae หรือเทียบเท่าย่านแฮอุนแด (พัก 2 คืน)
ให้ท่านได้อิสระพักผ่อนตามอัธยาศัย

** โรงแรมสามารถเข้าเชคอินได้หลังบ่าย 2 หรือ บ่าย 3 ขึ้นอยู่กับระเบียบของโรงแรมที่เข้าพัก
** ใน1คณะ อาจจะมีการส่งเข้าที่พักหลายโรงแรม บริษัทฯขอสงวนสิทธิ์เป็นผู้จัดเลือกโรงแรมตามความเหมาะสม**

เพื่อไม่เป็นการรบกวนเวลา ให้ท่านได้อิสระอาหารเย็นตามอัธยาศัย

แฮดง ยงกุงซา - แฮอุนแด มูฟวี่ สตรีท และล่องเรือยอร์ช – ชายหาดแฮอุนแด – ตลาดไนท์มาร์เก็ต - เชคอินที่พัก

เช้า : รับประทานอาหารเช้า บริการในโรงแรมที่พัก

พาท่านเที่ยวชม หมู่บ้านวัฒนธรรม "ฮวิน-ยอ-อุล" ที่ตั้งเรียงรายเลียบผาใน เขตยองโด (Yeongdo) ปูซาน (Busan) ประเทศเกาหลีใต้ ชื่อของหมู่บ้านนั้นมาจาก สายน้ำในลำธารจาก ภูเขาบงแนซาน (Bongnaesan Mountain) ที่ไหลลงสู่ทะเล ทำให้เกิดฟองสีขาวคล้ายหิมะ จึงกลายเป็นที่มาของชื่อ "Huinnyeol" ลักษณะของหมู่บ้าน Huinnyeoul Culture Village จะมีความคล้ายคลึงกับ หมู่บ้านวัฒนธรรมกัมชอน (Gamcheon Culture Village) อยู่บ้าง เนื่องจากตั้งอยู่บนเนินเขา และมีตรอกซอกซอยลัดเลาะไปตามจุดต่างๆ ภายในหมู่บ้านเหมือนกัน จะต่างกันตรงที่อาคารบ้านเรือนใน Huinnyeoul Culture Village จะมีโทนสีขาวครีมและเสริมลูกเส้นด้วยสีน้ำเงิน สีเขียว และสีแดงอ่อน ตกแต่งด้วยสตรีทอาร์ตที่วาดเขียนตามกำแพงและขั้นบันได เพิ่มความมีชีวิตชีวาให้กับหมู่บ้านได้เป็นอย่างดี

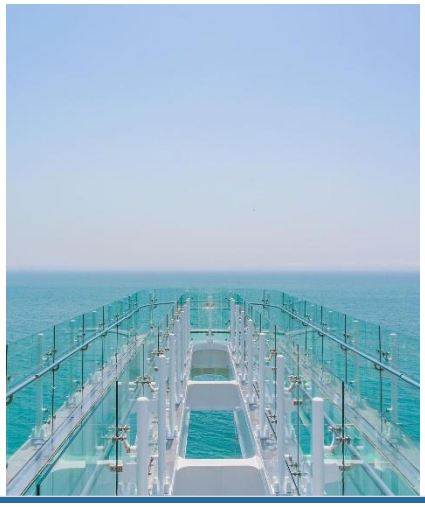

พาทุกท่านเดินทางสู่ Oryukdo Skywalk (โอรยุกโดสกายวอล์ค) ตั้งอยู่บริเวณพื้นที่ดั้งเดิมที่เรียกว่า “ซึงดูมัล” ซึ่งเป็นจุดแบ่งระหว่าง ทะเลตะวันออกและทะเลใต้ สำหรับผู้คนท้องถิ่น จะเรียกที่แห่งนี้ว่า “ซึงดูมา” และเป็นที่รู้จักกันดีในชื่อว่า “ชัลลกแก” อยู่ที่เมืองปูซาน โอรยุกโดสกายวอล์ค เป็นสะพานรูปเกือกม้า ตั้งอยู่เหนือหน้าผาริมทะเล สะพานมีพื้นกระจกใส ซึ่งมีความยาว 15 เมตร และเสาเหล็กที่มีความสูง 35 เมตร โดยในส่วนของพื้นกระจกจำนวน 24 แผ่นนั้น ถูกเคลือบด้วยแผ่นฟิล์มกันกระสุน ที่มีความหนา 55.49 มิลลิเมตร ทำให้โครงสร้างของสะพาน มีความแข็งแรงและปลอดภัย เป็นจุดชมวิวของชายทะเล และทิวทัศน์ของเกาะโดยรอบ โดยเฉพาะวันที่อากาศแจ่มใส จะสามารถมองเห็นได้ไกลถึง เกาะแทมาโด หรือเกาะสึชิมะ ในประเทศญี่ปุ่น เลยทีเดียว

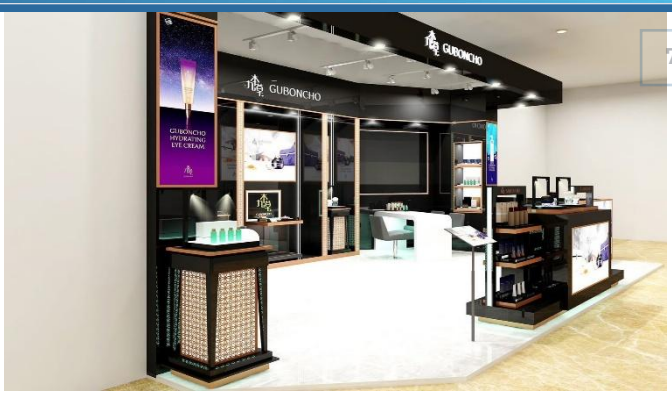

จากนั้นพาท่านเดินทางสู่ ศูนย์รวมเครื่องสำอาง (COSMETIC SHOP) ประเภทเวชสำอางค์ที่หมอศัลยกรรมเกาหลีร่วมออกแบบมากมาย มีผลิตภัณฑ์ต่างๆ ที่เหมาะกับผู้ที่มีปัญหาผิวหน้า ไม่ว่าจะเป็นสิว มีริ้วรอย ฝ้า กระ จุดด่างดำใบหน้าหมองคล้ำ อยากผิวขาวสว่างใส ไร้ริ้วรอย แต่งหน้าเบาๆโชว์ผิวแบบสาวเกาหลี โดยไม่ต้องศัลยกรรม

เที่ยง : รับประทานอาหารเมนูอาหารเกาหลีท้องถิ่น Korean Food

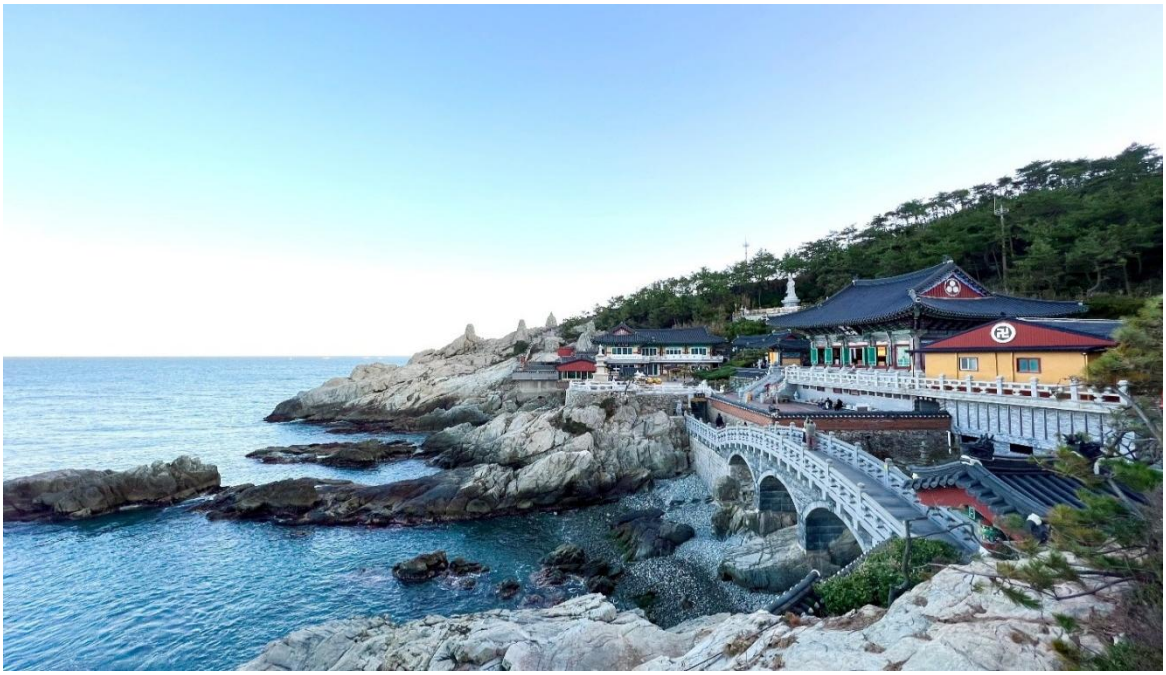

นำท่านเดินทางสู่ วัดแฮดง ยงกุงซา ตั้งอยู่บนชายฝั่งตะวันออกเฉียงเหนือ ของเมืองปูซาน เป็นวัดที่สร้างบนเหล่าโขดหินริมชายหาด ที่แตกต่างไปจากวัดส่วนใหญ่ ซึ่งมักจะสร้างอยู่ตามเชิงเขา วัดแห่งนี้ก่อตั้งโดย พระผู้ยิ่งใหญ่ซึ่งมีนามว่า พระนางซูโดซา ซึ่งเป็นที่ปรึกษาของกษัตริย์คงมินวังแห่งโครยอ เมื่อทุกท่านเดินเท้าเข้าสู่วัดแห่งนี้ จากประตูซุ้มมังกรสีทองอร่าม เดินผ่านอุโมงค์ขนาดเล็ก ไปสู่บันไดหิน 108 ขั้น และโคมไฟหิน ซึ่งเป็นจุดสำหรับชมวิว และความงดงามของท้องทะเลสีฟ้าคราม ก่อนจะเดินต่อลงไปสู่บริเวณซึ่งเป็นที่ประดิษฐานของพระพุทธรูปศักดิ์สิทธิ์องค์สีดำ ซึ่งตั้งตระหง่านอยู่บนโขดหิน และมีท้องทะเลกว้างเป็นฉากหลังและเมื่อคุณเดินไปตามสะพานที่ทอดยาว และนำพาคุณเข้าสู่บริเวณภายในของวัด ความเศร้าภายในวัด

นำท่านเดินทางสู่ ถนนภาพยนต์ Haeundae Movie Street และล่องเรือยอร์ช เป็นสถานที่ๆใช้จัด Busan International Film Festivalทำให้เป็นที่ๆรู้จักด้านศิลปะและวัฒนธรรม จัดไว้สำหรับเพื่อฉลองการพัฒนาของวงการภาพยนตร์เกาหลีโดยเฉพาะ นอกจากหนังเกาหลีที่ดังมากๆแล้วยังมาดูภาพดาราและผู้กำกับดังๆ รวมถึงการมาประทับมือของเหล่าคนดัง ถือเป็นสัญลักษณ์ของถนนแห่งนี้ อีกทั้งยังได้ชมวิวสะพานควังอันรี เป็นสะพานข้ามทะเล2ชั้น ที่ยาวถึง 7กิโลเมตร เป็นมุมถ่ายรูปที่สวยมากอีกแห่งของปูซาน

หมายเหตุ : ล่องเรือยอร์ชมีค่าใช้จ่ายเพิ่มเติม

เย็น : นำท่านเชคอินเข้าสู่ที่พัก Arirang Hotel Haeundae หรือเทียบเท่าย่านแฮอุนแด ให้ท่านได้อิสระพักผ่อนตามอัธยาศัย

** โรงแรมสามารถเข้าเชคอินได้หลังบ่าย 2 หรือ บ่าย 3 ขึ้นอยู่กับระเบียบของโรงแรมที่เข้าพัก

** ในเคณะ อาจจะมีการส่งเข้าที่พักหลายโรงแรม บริษัทฯขอสงวนสิทธิ์เป็นผู้จัดเลือกโรงแรมตามความเหมาะสม**

เพื่อไม่เป็นการรบกวนเวลา ให้ท่านได้อิสระอาหารเย็นตามอัธยาศัย

วันที่ 4 : ศูนย์น้ำมันสนเข็มแดง ศูนย์โสม/สมุนไพร – ร้านซุปเปอร์ขนมของฝาก - ตลาดวอล์คกิ้งสตรีทนัมโพดง - หมู่บ้านวัฒนธรรมคัมชอน - ประเทศไทย

เช้า : รับประทานอาหารเช้า บริการในโรงแรมที่พัก

พาท่านสู่ **ศูนย์น้ำมันสนเข็มแดง** ตามตำหรับยาโบราณสมัยราชวงศ์โชซอน ที่ถูกบันทึกไว้เป็นลายลักษณ์อักษร ปัจจุบันได้นำมาสกัดด้วยวิธีที่ทันสมัยดึงสรรพคุณที่ดีที่สุดออกมาในรูปแบบที่ทานได้ง่าย และบำรุงสุขภาพได้ดีที่สุด น้ำมันสนเข็มแดงมีสรรพคุณช่วยในการทำความสะอาดระบบหลอดเลือด เคลียร์หลอดเลือดที่อุดตัน ลดคลอเลสเตอรอล ความดัน เบาหวาน ป้องกันเส้นเลือด ตีบแตก ตัน อีกทั้งยังช่วยให้การผ่อนคลาย หลับสนิทมากขึ้น ผิวพรรณดูมีสุขภาพดีรับประทานเป็นประจำ ร่างกายแข็งแรงขึ้นตามลำดับ และยังมีผลิตภัณฑ์ออแกนิคที่สกัดมาจากสนเข็มแดง

พาท่านสู่ **ศูนย์โสม/สมุนไพรฮอตเก้นามู** ศูนย์โสมแห่งนี้รัฐบาลรับรองคุณภาพว่าผลิตจากโสมที่อายุ6 ปีซึ่งถือว่าเป็นโสมที่มีคุณภาพดีที่สุด ภายในจะมีเจ้าหน้าที่ให้ความรู้เกี่ยวกับโสม พร้อมอธิบายคุณภาพและผลิตภัณฑ์ที่ผลิตจากโสม ให้ท่านได้เลือกซื้อโสมที่มีคุณภาพดีที่สุดและราคาถูก กลับปบำรุงร่างกายหรือฝากญาติผู้ใหญ่ที่ท่านรักและนับถือที่ และยังมีสมุนไพรบำรุงตับฮ็อตเก้นามูจัดจำหน่ายอีกด้วย

พาท่านสู่ **ซุปเปอร์ขนมของฝาก** เป็นร้านขายขนมและของฝากราคาส่งยอดฮิต เหมาะสำหรับการซื้อของฝากก่อนกลับไทย มีให้ชิมให้เลือกมากมาย ขนมเกาหลี,ช็อคโกแลต, บราวนี่, มาม่า, สาหร่าย, วุ้นเส้น, ชาส้ม, ชาเขียว แผ่นมาส์กหน้า เป็นต้น

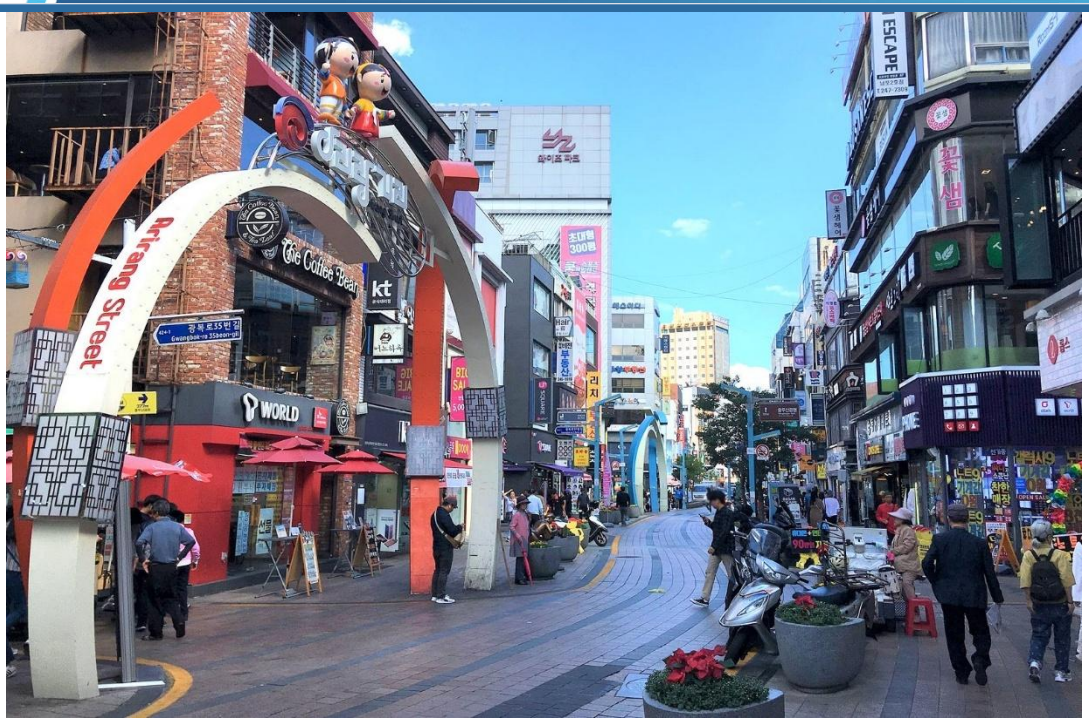

นำทุกท่านเดินทางสู่ ตลาดตลาดวอล์คกิ้งสตรีทนัมโพดง (Nampodong) แหล่งช้อปเมืองปูซาน แหล่งช้อปปิ้งอันดับต้นๆที่ขาช้อปแหลกทั้งหลายรู้จักกันเป็นอย่างดี เพราะย่านนี้ถือเป็นศูนย์รวมแฟชั่นชั้นน าของหนุ่มสาวปูซาน และนักท่องเที่ยวเลยก็ว่าได้ หากอยากดูเทรนด์การแต่งตัว เหล่าสาวหน้าเด้ง หรือจะมองหนุ่มหน้าใส มาที่นี่รับรองว่าไม่ผิดหวังแน่ค่ะ ถ้าจะให้เปรียบก็คล้ายๆกับย่านสยามของบ้านเรานั่นเอง รวมถึงอาหารฟูดสตรีท อาหารท้องถิ่นต่างๆอีกเพียบ รวมทั้งมีร้านซื้อขนมของฝากชื่อดัง Nampodong Class Mart ไปละลายเงินวอนกันได้เลย

ตลาดปลาจากัลชิ Jagalchi Market เป็นตลาดอาหารทะเลที่ใหญ่ที่สุดของเกาหลี และเป็นตลาดเก่าแก่ที่มีชื่อเสียงมานาน ที่คุณจะได้ลิ้มลองอาหารทะเลสดๆ ทั้ง กุ้ง หอย ปู ปลา ปลาหมึก ที่พร้อมปรุงให้ได้ทานกันสดๆ แถมราคายังไม่แพงอีกด้วย ตลาดมีทั้งที่อยู่กลางแจ้ง และในอาคารหลังคาโค้งรูปเกลียวคลื่น ที่เป็นสัญลักษณ์ของที่นี่เลย นอกจากอาหารทะเลสดๆ แล้ว บริเวณตลาดยังมีร้านอาหารทั้งแบบเมนูปกติ และเมนูบุฟเฟต์ อร่อยกันแบบไม่อั้นเลยทีเดียว (หากมีเวลาลูกทัวร์สามารถเดินทางไปได้ด้วยตัวเอง)

เที่ยง : อิสระรับประทานอาหาร ณ ตลาดนัมโพดง

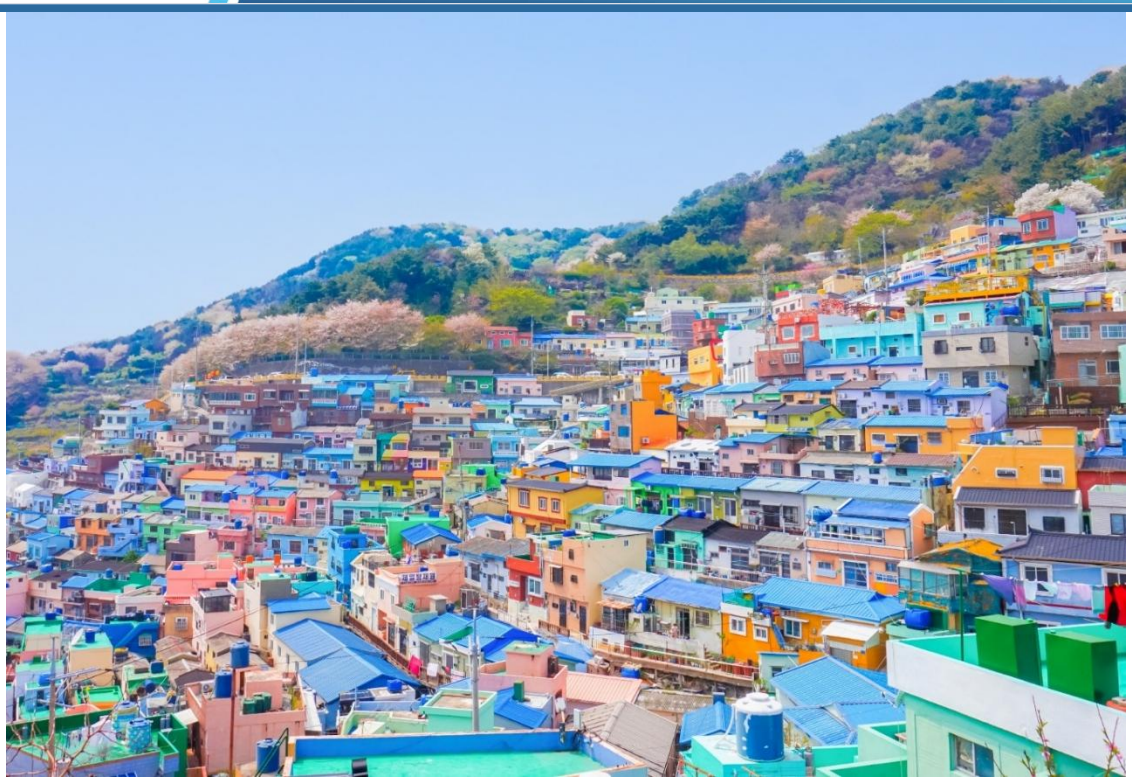

นำท่านเดินทางสู่ **Gamcheon Culture Village** (หมู่บ้านวัฒนธรรมคัมชอน) เป็นหมู่บ้านที่เกิดจากการตั้งรกราก ย้ายถิ่นฐานของชาวเกาหลี ซึ่งหนีภัยจากสงครามเกาหลี ในระหว่างปี ค.ศ. 1950 -1953 และอาศัยอยู่จนถึงปัจจุบัน ด้วยลักษณะการสร้างบ้านเรือนผ่านถนนทุกสาย ที่เรียงรายไปตามแนวภูเขา จนเป็นขั้นบันไดที่เป็นระเบียบ และดูสวยงามแปลกตา ไปกับสีสันที่สลับไปมาของตัวบ้านและหลังคา จึงกลายเป็นเอกลักษณ์สำคัญของหมู่บ้านแห่งนี้ จนได้รับฉายาว่า “มาชูปิกชูแห่งปูซาน” (Machu Picchu of Busan) ในปี ค.ศ. 2015 นอกเหนือไปจากความสวยงามแปลกตา ของหมู่บ้านแห่งนี้แล้ว ภายในหมู่บ้านยังมีสถานที่ และสิ่งอำนวยความสะดวก ซึ่งทำให้คุณเพลิดเพลิน ไปกับการเดินท่องเที่ยวภายในหมู่บ้าน ได้แก่ พิพิธภัณฑ์ขนาดเล็ก, ร้านศิลปะ, ร้านขายของที่ระลึก, คาเฟ่, ร้านกาแฟ, ร้านอาหารหลากหลายประเภท และอื่นๆ อีกมากมาย

พาท่านสู่สนามบินนานาชาติ กิมแฮ เพื่อเดินทางกลับประเทศไทย

บริษัทขอสงวนสิทธิ์เป็นผู้จัดการเรื่องเที่ยวบิน และสนามบินเตามความเหมาะสม ผู้เดินทางไม่สามารถเลือกได้

** ตั๋วเครื่องบินเป็นประเภท ประหยัด / ไม่มีหัวหน้าทัวร์ **

เดินทางถึง ประเทศไทย โดยสวัสดิภาพ พร้อมความประทับใจ..... เจอกันใหม่ทริปหน้า

Busan Pohang Gold Package 4D2N ปูซาน โกลด์ 4วัน2คืน

Busan Pohang Gold Package 4D2N ปูซาน โกลด์ 4วัน2คืน(Gold Package | 01/03/2027–31/05/2027)

มีนาคม 2570

วันนี้ < >

จันทร์	อังคาร	พุธ	พฤหัส	ศุกร์	เสาร์	อาทิตย์
1 ~~฿19,999~~ #Big Sale ฿9,999 1ที่ว่าง	2 ~~฿19,999~~ #Big Sale ฿9,999 1ที่ว่าง	3 ~~฿19,999~~ #Big Sale ฿9,999 1ที่ว่าง	4 ~~฿19,999~~ #Big Sale ฿9,999 6ที่ว่าง	5 ~~฿19,999~~ #Big Sale ฿9,999 6ที่ว่าง	6 ~~฿19,499~~ #Big Sale ฿9,499 6ที่ว่าง	7 ~~฿18,999~~ #Big Sale ฿8,999 6ที่ว่าง
8 ~~฿18,999~~ #Big Sale ฿8,999 6ที่ว่าง	9 ~~฿19,499~~ #Big Sale ฿9,499 6ที่ว่าง	10 ~~฿19,999~~ #Big Sale ฿9,999 6ที่ว่าง	11 ~~฿19,999~~ #Big Sale ฿9,999 6ที่ว่าง	12 ~~฿19,999~~ #Big Sale ฿9,999 6ที่ว่าง	13 ~~฿19,499~~ #Big Sale ฿9,499 6ที่ว่าง	14 ~~฿18,999~~ #Big Sale ฿8,999 6ที่ว่าง
15 ~~฿18,999~~ #Big Sale ฿8,999 6ที่ว่าง	16 ~~฿19,499~~ #Big Sale ฿9,499 6ที่ว่าง	17 ~~฿19,999~~ #Big Sale ฿9,999 6ที่ว่าง	18 ~~฿19,999~~ #Big Sale ฿9,999 6ที่ว่าง	19 ~~฿19,999~~ #Big Sale ฿9,999 6ที่ว่าง	20 ~~฿19,499~~ #Big Sale ฿9,499 6ที่ว่าง	21 ~~฿18,999~~ #Big Sale ฿8,999 6ที่ว่าง
22 ~~฿18,999~~ #Big Sale ฿8,999 6ที่ว่าง	23 ~~฿19,499~~ #Big Sale ฿9,499 6ที่ว่าง	24 ~~฿19,999~~ #Big Sale ฿9,999 6ที่ว่าง	25 ~~฿19,999~~ #Big Sale ฿9,999 6ที่ว่าง	26 ~~฿19,999~~ #Big Sale ฿9,999 6ที่ว่าง	27 ~~฿19,999~~ #Big Sale ฿9,999 6ที่ว่าง	28 ~~฿19,999~~ #Big Sale ฿9,999 6ที่ว่าง
29 ~~฿19,999~~ #Big Sale ฿9,999 6ที่ว่าง	30 ~~฿19,999~~ #Big Sale ฿9,999 6ที่ว่าง	31 ~~฿19,999~~ #Big Sale ฿9,999 6ที่ว่าง				

โอนเข้าบัญชีบริษัทเท่านั้น · ระวังมิจฉาชีพ
ชื่อบัญชี บจก.รอยัลทัวร์ แอนด์ทราเวล

แอดไลน์
@royaltour

Busan Pohang Gold Package 4D2N ปูซาน โกลด์ 4วัน2คืน(Gold Package | 01/03/2027-31/05/2027)

เมษายน 2570

วันที่

จันทร์	อังคาร	พุธ	พฤหัส	ศุกร์	เสาร์	อาทิตย์
			1 ~~฿20,999~~ #Big Sale ฿10,999 6ที่ว่าง	2 ~~฿20,999~~ #Big Sale ฿10,999 6ที่ว่าง	3 ~~฿20,999~~ #Big Sale ฿10,999 6ที่ว่าง	4 ~~฿19,999~~ #Big Sale ฿9,999 6ที่ว่าง
5 ~~฿19,999~~ #Big Sale ฿9,999 6ที่ว่าง	6 ~~฿19,999~~ #Big Sale ฿9,999 6ที่ว่าง	7 ~~฿20,999~~ #Big Sale ฿10,999 6ที่ว่าง	8 ~~฿21,999~~ #Big Sale ฿11,999 6ที่ว่าง	9 ~~฿23,999~~ #Big Sale ฿13,999 6ที่ว่าง	10 ~~฿23,999~~ #Big Sale ฿13,999 6ที่ว่าง	11 ~~฿24,999~~ #Big Sale ฿14,999 6ที่ว่าง
12 ~~฿25,999~~ #Big Sale ฿15,999 6ที่ว่าง	13 ~~฿23,999~~ #Big Sale ฿13,999 6ที่ว่าง	14 ~~฿22,999~~ #Big Sale ฿12,999 6ที่ว่าง	15 ~~฿21,999~~ #Big Sale ฿11,999 6ที่ว่าง	16 ~~฿20,999~~ #Big Sale ฿10,999 6ที่ว่าง	17 ~~฿19,999~~ #Big Sale ฿9,999 6ที่ว่าง	18 ~~฿18,999~~ #Big Sale ฿8,999 6ที่ว่าง
19 ~~฿18,999~~ #Big Sale ฿8,999 6ที่ว่าง	20 ~~฿18,999~~ #Big Sale ฿8,999 6ที่ว่าง	21 ~~฿19,499~~ #Big Sale ฿9,499 6ที่ว่าง	22 ~~฿19,999~~ #Big Sale ฿9,999 6ที่ว่าง	23 ~~฿19,999~~ #Big Sale ฿9,999 6ที่ว่าง	24 ~~฿19,499~~ #Big Sale ฿9,499 6ที่ว่าง	25 ~~฿18,999~~ #Big Sale ฿8,999 6ที่ว่าง
26 ~~฿18,999~~ #Big Sale ฿8,999 1ที่ว่าง	27 ~~฿18,999~~ #Big Sale ฿8,999 1ที่ว่าง	28 ~~฿19,999~~ #Big Sale ฿9,999 1ที่ว่าง	29 ~~฿21,999~~ #Big Sale ฿11,999 6ที่ว่าง	30 ~~฿24,999~~ #Big Sale ฿14,999 6ที่ว่าง		

โอนเข้าบัญชีบริษัทเท่านั้น · ระวังมิจฉาชีพ
ชื่อบัญชี บจก.รอยัลทัวร์ แอนด์ทราเวล

Busan Pohang Gold Package 4D2N ปูซาน โกลด์ 4วัน2คืน(Gold Package | 01/03/2027–31/05/2027)

พฤษภาคม 2570

วันนี้

จันทร์	อังคาร	พุธ	พฤหัส	ศุกร์	เสาร์	อาทิตย์
					1 ~~฿23,999~~ #Big Sale ฿13,999 6ที่ว่าง	2 ~~฿20,999~~ #Big Sale ฿10,999 6ที่ว่าง
3 ~~฿19,999~~ #Big Sale ฿9,999 6ที่ว่าง	4 ~~฿18,999~~ #Big Sale ฿8,999 1ที่ว่าง	5 ~~฿18,499~~ #Big Sale ฿8,499 1ที่ว่าง	6 ~~฿19,999~~ #Big Sale ฿9,999 1ที่ว่าง	7 ~~฿19,999~~ #Big Sale ฿9,999 6ที่ว่าง	8 ~~฿18,499~~ #Big Sale ฿8,499 1ที่ว่าง	9 ~~฿18,999~~ #Big Sale ฿8,999 1ที่ว่าง
10 ~~฿18,999~~ #Big Sale ฿8,999 1ที่ว่าง	11 ~~฿18,999~~ #Big Sale ฿8,999 1ที่ว่าง	12 ~~฿19,999~~ #Big Sale ฿9,999 6ที่ว่าง	13 ~~฿19,999~~ #Big Sale ฿9,999 6ที่ว่าง	14 ~~฿19,999~~ #Big Sale ฿9,999 6ที่ว่าง	15 ~~฿19,499~~ #Big Sale ฿9,499 1ที่ว่าง	16 ~~฿18,999~~ #Big Sale ฿8,999 1ที่ว่าง
17 ~~฿18,999~~ #Big Sale ฿8,999 6ที่ว่าง	18 ~~฿18,999~~ #Big Sale ฿8,999 6ที่ว่าง	19 ~~฿19,499~~ #Big Sale ฿9,499 6ที่ว่าง	20 ~~฿19,999~~ #Big Sale ฿9,999 6ที่ว่าง	21 ~~฿19,999~~ #Big Sale ฿9,999 6ที่ว่าง	22 ~~฿19,499~~ #Big Sale ฿9,499 6ที่ว่าง	23 ~~฿18,999~~ #Big Sale ฿8,999 6ที่ว่าง
24 ~~฿18,999~~ #Big Sale ฿8,999 6ที่ว่าง	25 ~~฿18,999~~ #Big Sale ฿8,999 6ที่ว่าง	26 ~~฿19,499~~ #Big Sale ฿9,499 6ที่ว่าง	27 ~~฿19,999~~ #Big Sale ฿9,999 6ที่ว่าง	28 ~~฿19,999~~ #Big Sale ฿9,999 6ที่ว่าง	29 ~~฿19,499~~ #Big Sale ฿9,499 6ที่ว่าง	30 ~~฿18,999~~ #Big Sale ฿8,999 6ที่ว่าง
31 ~~฿18,999~~ #Big Sale ฿8,999 6ที่ว่าง						

1. ราคานี้ไม่รวม ค่าบริการ **1,200** บาท / ท่าน ชำระวันเดินทาง
2. ราคาโปรโมชั่น จะถูกปรับขึ้นตามลำดับโดยอ้างอิงจากเว็บไซต์เป็นหลัก
3. หากเลือกราคาโปรโมชั่น ต้องชำระเต็มจำนวน และไม่สามารถ ยกเลิก เปลี่ยนแปลง รีฟันได้ทุกกรณี
4. ราคาโปรโมชั่นสงวนสิทธิ์สำหรับพาสปอร์ตไทยเท่านั้น หากใช้พาสปอร์ตต่างชาติมีค่าบริการเพิ่ม **3000** บาท
5. ทัวร์นี้จะต้องมีผู้เดินทางขั้นต่ำ **15** ท่านขึ้นไปต่อทริป หากจำนวนไม่ถึง บริษัทขอสงวนสิทธิ์เลื่อนการเดินทาง ยกเลิก หรือปรับเพิ่มอัตราค่าบริการ ตามความจำเป็นและเหมาะสม โดยคำนึงถึงประโยชน์ของผู้เดินทางเป็นหลัก
6. สงวนสิทธิ์บริษัทเป็นผู้จัดการเที่ยวบิน สนามบิน ที่พัก และแจ้งต่อผู้เดินทาง **3-1** วันล่วงหน้า แต่จะมีการส่งใบนัดหมายแจ้งเวลานัดพบให้ก่อน และทัวร์นี้ไม่หัวหน้าทัวร์ร่วมเดินทางจากไทย แต่มีเจ้าหน้าที่ส่งกรุ๊ปต้อนรับและเตรียมเอกสารการเดินทางให้ที่ไทย ท่านจะเจอผู้นำเที่ยวที่สนามบินปลายทางเลย
7. ทัวร์นี้ต้องใช้ **K-ETA** กรุณาตรวจสอบความถูกต้องด้วยตนเอง หากไม่สามารถเดินทางได้ บริษัทจะไม่รับผิดชอบ และไม่สามารถ รีฟันค่าทัวร์ค่าบริการคืนได้

อัตรานี้รวม

- ตั๋วโดยสารแบบประหยัด ไป-กลับ พร้อมคณะ
- ค่าน้ำหนักกระเป๋าสัมภาระ ตามสายการบินกำหนด 15-20 กก.
- ค่าภาษีสนามบิน ทุกแห่งที่มี
- ค่าที่พักระดับมาตรฐาน 2 คืน (พักห้องละ2-3ท่าน)
- ค่ารถนำเที่ยวตามรายการโปรแกรม
- ค่าผู้นำทัวร์ตามโปรแกรมระบุ
- ค่าเข้าชมสถานที่ตามโปรแกรมระบุ
- ค่าอาหารตามระบุในโปรแกรม
- ค่าประกันอุบัติเหตุระหว่างเดินทาง วงเงิน 1,000,000บาท (เงื่อนไขตามกรมธรรม์)

** ผู้นำทัวร์จะบริการที่ประเทศเกาหลีเท่านั้น ขอสงวนสิทธิ์ไม่ร่วมเดินทางระหว่างประเทศพร้อมคณะ

อัตรานี้ไม่รวม

- ค่าบริการ **1,200** บาท/ ท่าน ชำระวันเดินทาง ** กรณีไม่เดินทาง ไม่สามารถยกเว้นค่าบริการได้**
- ค่าพาสปอร์ต / ค่าวีซ่า /K-ETA
- ค่าน้ำหนักกระเป๋าสัมภาระที่เกินกำหนด
- ค่าใช้จ่ายส่วนตัว มินิบาร์ ซักรีด
- ค่าอาหารและเครื่องดื่มนอกเหนือรายการทัวร์
- ค่าอาหารตามหลักศาสนา
- ค่ารถ ค่าเดินทางหากแยกจากคณะทัวร์
- ค่าเข้าชม ค่าอุปกรณ์ ค่าเล่นกิจกรรม นอกจากที่ทัวร์กำหนด
- ค่าปรับต่างๆ หากทำความผิดตามกฎหมายของประเทศนั้นๆ
- ค่าภาษีมูลค่าเพิ่ม7% และภาษีหัก ณ ที่จ่าย 3% (ในกรณีออกใบเสร็จเต็มรูปแบบ)
- ค่าใช้จ่ายตามจริงกรณีเหตุสุดวิสัยต่างๆ

**หมายเหตุ : กรณีมีการปรับขึ้นค่าธรรมเนียม / ภาษีสนามบิน/น้ำมัน/ภาษีน้ำมัน หรือค่าอื่นๆ อาทิ โรงแรม / ค่าแลนด์ บริษัทขอเรียกเก็บตามจริง ขึ้นกับสถานการณ์ของการเดินทางในพีเรียดนั้นๆ

**** Update : 1 พฤษภาคม 2569 ****

1. การชำระเงิน
   - เลือกจองทัวร์ราคาโปรโมชั่น ต้องชำระเต็มจำนวนเท่านั้น อ้างอิงราคาจากเวบไซต์ ณ วันชำระ หากจองไว้ แต่เกินกำหนดชำระแล้ว ถือว่าหมดอายุ ต้องตรวจสอบราคาใหม่ ห้ามนำราคาเดิมมาใช้อีก
   - เลือกจองราคาปกติ/กรุ๊ปเหมา ชำระมัดจำ 50% และชำระส่วนที่เหลือ ก่อนเดินทางขั้นต่ำ 30 วัน หากท่านไม่ชำระส่วนที่เหลือตามกำหนด ถือว่าสละสิทธิ์ ไม่สามารถเรียกร้องคืนได้ทุกกรณี
2. การยกเลิกการเดินทาง
   - ยกเลิกการจองราคาปกติไม่น้อยกว่า 30วัน ก่อนเดินทางคืน 100% หลังหักค่าใช่จ่าย ของยอดชำระแล้ว
   - ยกเลิกการจองราคาปกติไม่น้อยกว่า 15วัน ก่อนเดินทางคืน 50% หลังหักค่าใช่จ่าย ของยอดชำระแล้ว
   - ยกเลิกการจองราคาปกติน้อยกว่า 15วัน ก่อนเดินทางไม่สามารถคืนเงินได้ทุกกรณี
   - ยกเลิกจากเหตุสุดวิสัย เช่นภัยธรรมชาติ โรคระบาด สงคราม เครื่องยนต์ขัดข้อง คืนงินได้หลังหักค่าใช้จ่ายตามจริง
   - ราคาโปรโมชั่น / แคมเปญ / กิจกรรมไลฟ์/ ออกบูธ โปรช่วงเทศกาล วันหยุดยาว เหมาลำ เที่ยวบินพิเศษ จะไม่สามารถยกเลิก เปลี่ยนชื่อ เปลี่ยนแปลง ขอคืนเงินได้ทุกกรณี

Royal Tour
ใบอนุญาตนำเที่ยว 11/10816
royaltour.co.th
โอนเข้าบัญชีบริษัทเท่านั้น · ระวังมิจฉาชีพ
ชื่อบัญชี บจก.รอยัลทัวร์ แอนด์ทราเวล
แอดไลน์
@royaltour

หมายเหตุ

1. หนังสือเดินทาง ต้องมีอายุเหลือใช้งานไม่น้อยกว่า 6 เดือน (หากหนังสือเดินทางเหลือน้อยกว่า 6 เดือน จะไม่สามารถเดินทางได้ ซึ่งอยู่นอกเหนือความรับผิดชอบของบริษัทฯ และไม่สามารถคืนค่าทัวร์ได้)
2. กรณีตั๋วทารก ต้องมีอายุไม่เกิน 2 ปี นับจากวันเดินทางกลับถึงประเทศไทย
3. กรณีหนังสือเดินทางชำรุด / ข้อมูล K-ETA ผิด หรือมีเหตุอื่นให้ทางสายการบินระงับการเดินทาง ไม่สามารถเรียกร้องใดๆ หรือคืนค่าทัวร์ได้
4. กรุณา อย่าขีดเขียน ฉีก หรือประทับตราใดๆ ที่ไม่เกี่ยวข้อง ลงในหนังสือเดินทาง หากทางสายการบินไม่อนุญาตให้เช็คอินหรือตำรวจตรวจคนเข้าเมืองประเทศนั้นๆ ปฏิเสธการเข้า-ออกประเทศ ทางบริษัทไปรับผิดชอบทุกกรณี
5. การออกเดินทางจะต้องมีผู้เดินทางขั้นต่ำ 15 ท่านขึ้นไป (ผู้ใหญ่) ต่อคณะ หากจำนวนไม่ถึง บริษัทฯขอสงวนสิทธิ์เลื่อนการเดินทาง หรือยกเลิก หรือปรับเพิ่มอัตราค่าบริการ ตามความจำเป็นและเหมาะสม โดยคำนึงถึงประโยชน์ของผู้เดินทางเป็นหลัก
6. บริษัทฯ มีสิทธิ์ในการปรับเปลี่ยนเที่ยวบิน เส้นทางบิน สนามบิน อาหาร โรงแรม ยานพาหนะ และรายการท่องเที่ยว ได้ตามความเหมาะสมโดยคำนึงถึงผลประโยชน์ของผู้เดินทางเป็นหลัก และโดยไม่ต้องแจ้งล่วงหน้า
7. ทางบริษัทฯ จะไม่รับผิดชอบใดๆ ทั้งสิ้น หากท่านใช้บริการของทางบริษัทฯ ไม่ครบ อาทิไม่เที่ยวบางรายการ, ไม่ทานอาหารบางมื้อเพราะค่าใช้จ่ายทุกอย่าง ทางบริษัทฯ ได้ชำระค่าใช้จ่ายให้ตัวแทนต่างประเทศแบบเหมาขาดก่อนออกเดินทางแล้ว
8. ทางบริษัทฯ จะไม่รับผิดชอบใดๆ ทั้งสิ้น หากเกิดสิ่งของสูญหายจากการโจรกรรม และ/หรือเสียหาย เกิดอุบัติเหตุที่เกิดจากความประมาทของตัวผู้เดินทางเอง
9. กรณีที่ท่านไม่เดินทางพร้อมคณะทั้งขาไป-ขากลับ ไม่ว่าจากเหตุใด ไม่สามารถเปลี่ยนแปลงวันเดินทาง/ชื่อผู้เดินทาง หรือยกเลิกคืนเงินได้ทุกกรณี
10. ทางบริษัทฯ จะไม่รับผิดชอบใดๆ ทั้งสิ้นหากเกิดกรณีความล่าช้าจากสายการบิน, การประท้วง, การนัดหยุดงาน, การก่อจลาจล, ภัยธรรมชาติ และโรคระบาด หรือกรณีที่ท่านถูกปฏิเสธ การเข้าหรือออกเมืองจากเจ้าหน้าที่ตรวจคนเข้าเมืองหรือเจ้าหน้าที่กรมแรงงานทั้งจากไทย และต่างประเทศ ซึ่งอยู่นอกเหนือความรับผิดชอบของบริษัทฯ
11. ค่าเดินทางภายในประเทศไทย อยู่นอกเหนือความรับผิดชอบของบริษัทฯ การเปลี่ยนแปลงจากเหตุสุดวิสัยดังข้อด้านบน ก็อยู่นอกเหนือความรับผิดชอบของบริษัทฯเช่นกันไม่สามารถเรียกร้องคืนได้ทุกกรณี
12. ขอสงวนสิทธิ์ห้องพักสำหรับผู้ที่ไม่เดินทาง ไม่สามารถคืนเงิน หรือให้ผู้อื่นใช้สิทธิ์แทนได้ และหากท่านเดินทางเป็นคู่และคู่ของท่านไม่เดินทาง ท่านต้องชำระค่าพักเดี่ยวเพิ่มเท่านั้น
13. ขอสงวนสิทธิ์การเลือกประเภทห้องหัก บริษัทจะเป็นผู้ดำเนินการเลือกห้องพักให้ตามความเหมาะสม
14. ทางคณะทัวร์ไม่มีอำนาจในการเจรจากับทางกองตรวจคนเข้าเมืองและทางคณะทัวร์จะออกเดินทางจากสนามบินหลังเวลาเครื่องลง 1ชั่งโมง หากท่านล่าช้าในการผ่านด่านตรวจคนเข้าเมืองต้องรับผิดชอบการเดินทางตามมารวมกับคณะด้วยตนเอง โดยไม่สามารถเรียกร้องค่าใช้จ่าย หรือรีฟันรายการทัวร์/ค่าอาหารที่ไม่ได้เข้าร่วมกับทางทัวร์ทุกกรณี
15. หากท่านมีความประสงค์จะขอแยกตัวจากคณะทัวร์/ ท่องเที่ยว ต้องยินยอมให้ทางแลนด์ปรับ 5,000 บาท ต่อวัน เพื่อรักษาตั๋วขากลับมิเช่นนั้นถือว่าท่านสละสิทธิ์ยกเลิกการเดินทางทันทีและไม่สามารถเรียกร้องคืนได้ภายหลัง
16. ถ้าลูกค้ามีความประสงค์ไม่เข้าร้านค้าตามที่โปรแกรมกำหนด ต้องยินยอมให้ทางแลนด์ปรับร้านละ 3,000 บาท เพื่อความเป็นระบบและถูกต้องตามเงื่อนไขท่องเที่ยวที่ท่านได้ซื้อมา
17. หากท่านถูกเจ้าหน้าที่ตม. กักตัวไม่ให้เดินทางเข้าประเทศ ค่าใช้จ่ายที่เกิดขึ้นในการส่งตัวกลับอยู่นอกเหนือความรับผิดชอบของบริษัทฯ
18. ทากท่านขึ้นเครื่อง / ต่อเครื่องไม่ทันเวลา ต้องซื้อตั๋วใหม่ ค่าใช้จ่ายที่เกิดขึ้น อยู่นอกเหนือความรับผิดชอบของบริษัทฯ
19. ผู้นำเที่ยว พนักงาน หัวหน้าทัวร์ไม่มีอำนาจในการให้คำมั่นสัญญาใดๆ แทนบริษัทฯ ทั้งสิ้น เว้นแต่มีเอกสารลงนามโดยผู้มีอำนาจของบริษัทฯ กำกับเท่านั้น

สำคัญโปรดอ่าน!!!

หากท่านตกลงจองและชำระเงินทั้งหมด หรือบางส่วนแล้ว ถือว่ายอมรับเงื่อนไขดังกว่าว และยินยอมเดินทางตามข้อกำหนด เงื่อนไข และหมายเหตุ ที่ระบุไว้ทั้งหมด โดยไม่สามารถเรียกร้องใดๆได้

เนื่องจากทางแลนด์เกาหลี ได้รับการแจ้งเตือนหลายครั้งจากกองตรวจคนเข้าเมืองประเทศเกาหลีใต้ และจากสายการบิน เรื่องผู้แอบแฝงมาเป็นนักท่องเที่ยว แต่ไปด้วยวัตถุประสงค์อื่น เช่น ไปทำงาน แรงงานผิดกฎหมาย ใช้ช่อทางทัวร์เพื่อหลบหนีเข้าเมือง ดังนั้นโปรแกรมเส้นทางนี้ ทางแลนด์เกาหลีจำเป็นต้องเก็บค่าประกันเพื่อเป็นการการันตีว่าท่านคือนักท่องเที่ยวจริง มีวัตถุประสงค์ท่องเที่ยวไป-กลับพร้อมคณะเท่านั้น เป็นจำนวนเงิน (3,000 บาท) หากผู้เดินทางปฏิบัติตามเงื่อนไขถูกต้อง คือ เดินทางท่องเที่ยวพร้อมคณะและกลับพร้อมคณะตามโปรแกรมที่กำหนด ไม่หลบหนีระหว่างทัวร์ สามารถขอรับเงินประกันนี้คืนเต็มจำนวน ดังนั้นจึงใคร่ขอความร่วมมือจากผู้เดินทางปฏิบัติตามเงื่อนไขดังกล่าว (ขอสงวนสิทธิ์ไม่คืนเงินประกันกรณีผู้เดินทางไม่ผ่านกองตรวจคนเข้าเมือง หรือ กรมแรงงานทั้งที่ประเทศไทยและประเทศเกาหลีใต้) หากท่านถูกเจ้าหน้าที่ตม. เกาหลี กักตัวไม่ให้เดินทางเข้าประเทศ ค่าใช้จ่ายที่เกิดขึ้นในระหว่างถูกกักตัวและส่งตัวกลับประเทศไทยผู้เดินทางจะต้องเป็นผู้ชำระเองทั้งหมด